

# **COLOMBIA**

## **EL “MODELO” DE DESARROLLO AGRARIO Y LA OFERTA ALIMENTARIA**

**Darío Fajardo M  
Septiembre, 2013**

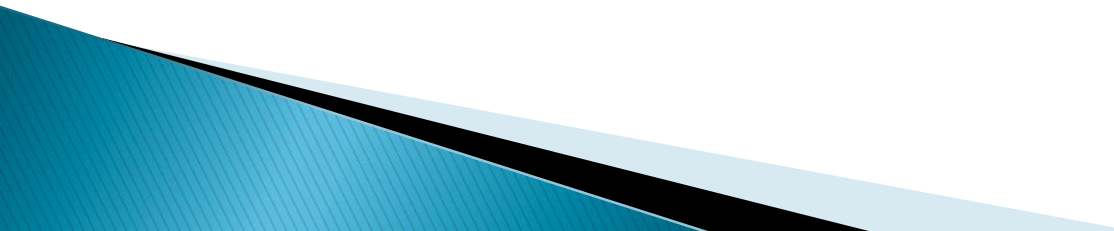

# LA COYUNTURA

- Amenaza de la crisis alimentaria
  - Inestabilidad de la economía mundial
  - Multiplicación de las movilizaciones a nivel mundial
  - Entrega del país a las multinacionales mineras
  - Alianza del latifundio con las multinacionales
  - Creciente disposición de movilización de los movimientos sociales colombianos
- 

# Los precios de los alimentos

- FAO: en 2011 aumentaron los precios de los alimentos en 3,4% con respecto a diciembre de 2010
- El más alto desde 1990
- incrementó el valor de importaciones en un 20% por encima de lo pagado en 2009
- los incrementos para los cereales podrán oscilar entre el 15 y el 40%, al igual que los aceites, cárnicos y lácteos, en ascenso en las mismas proporciones.

# Precios de los alimentos

## Índice de la FAO para los precios de los alimentos

2002-2004=100

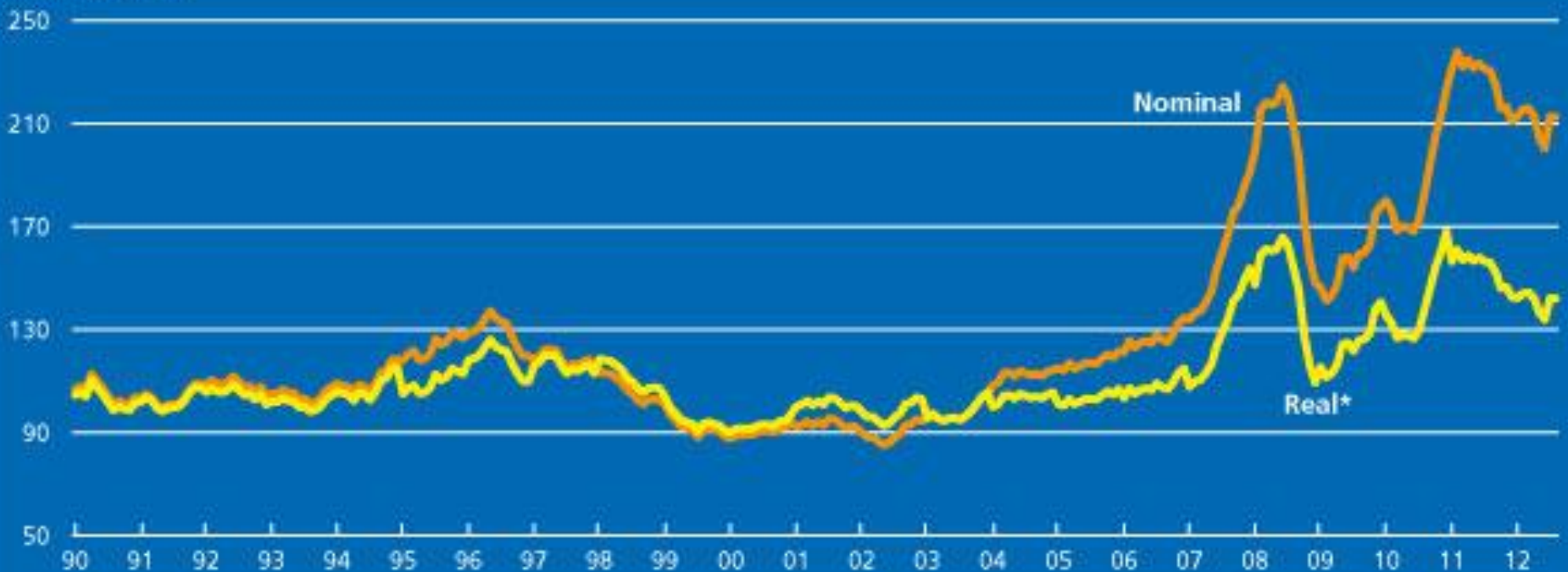

\* El índice de los precios reales es el índice de los precios nominales deflactado por el índice del valor unitario de las manufacturas (VUM) del Banco Mundial

# Índice de la FAO para los precios de los alimentos

	Índice de precios de los alimentos <sup>1</sup>	Carne <sup>2</sup>	Productos Lácteos <sup>3</sup>	Cereales <sup>4</sup>	Aceites y grasas <sup>5</sup>	Azúcar <sup>6</sup>
2000	<b>90</b>	96	95	85	68	116
2001	<b>93</b>	96	107	87	68	123
2002	<b>90</b>	90	82	94	87	98
2003	<b>98</b>	97	95	98	101	101
2004	<b>112</b>	114	123	107	112	102
2005	<b>117</b>	120	135	104	104	140
2006	<b>127</b>	119	128	122	112	210
2007	<b>159</b>	125	212	167	170	143
2008	<b>200</b>	153	220	238	227	182
2009	<b>157</b>	133	142	174	151	257
2010	<b>185</b>	152	200	183	194	302
2011	<b>228</b>	177	221	247	252	369
2011	Agosto	<b>231</b>	179	221	252	394
	Septiembre	<b>225</b>	177	215	239	379
	Octubre	<b>216</b>	176	204	224	361
	Noviembre	<b>216</b>	181	201	235	340
	Diciembre	<b>211</b>	179	202	227	327
2012	Enero	<b>213</b>	174	207	223	334
	Febrero	<b>216</b>	178	202	226	342
	Marzo	<b>216</b>	178	197	228	342
	Abril	<b>213</b>	180	186	223	324
	Mayo	<b>205</b>	175	176	221	295
	Junio	<b>200</b>	170	173	222	290
	Julio	<b>213</b>	167	173	260	324
	Agosto	<b>213</b>	170	176	260	297



# Food Price vs. Oil Price

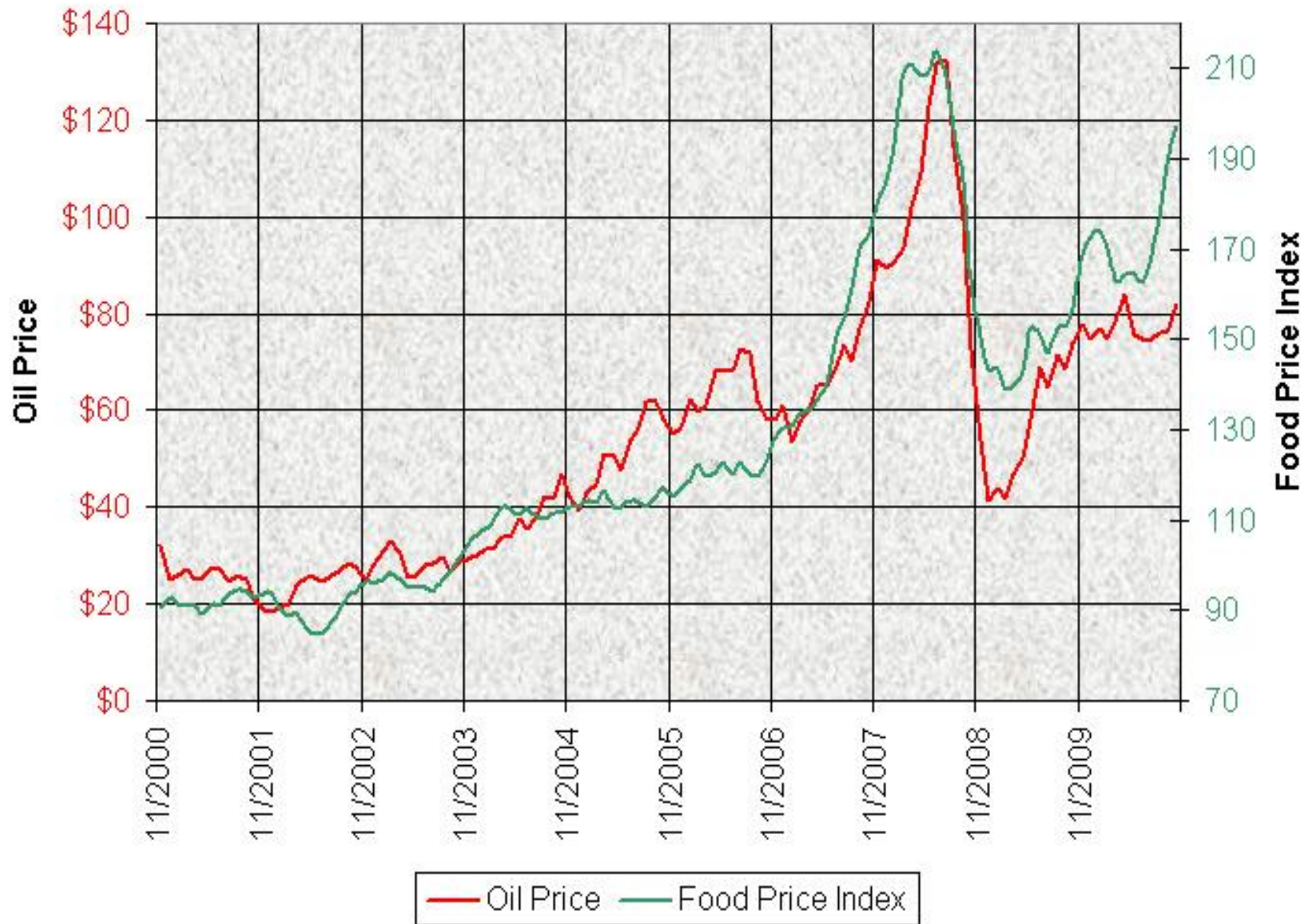

# COLOMBIA : EL “MODELO” DE DESARROLLO AGRARIO

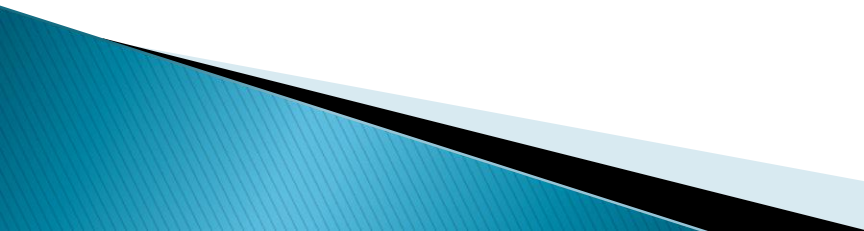
- No incentivar la producción de alimentos: ruta a los TLC
  - Si incentivar exportables
  - 1989 – 2011 drástica reducción en la producción de alimentos
  - La política de Estado es la dependencia alimentaria
- 

**COLOMBIA: COEFICIENTES DE SUFICIENCIA DE LA PRODUCCION NACIONAL  
PARA GRUPOS DE PRODUCTOS AGROPECUARIOS.  
1960 - 1987**

ANO	CEREALES	OLEAGINOSAS	TUBERCULOS	AZUCARES	FRUTALES	HORTALIZAS	CARNE	LACTEOS
1960	94,8	91,5	100,0	99,3				
1961	87,8	99,9	100,0	100,0				
1962	92,1	96,2	100,0	100,0				
1963	94,3	98,5	100,0	100,0				
1964	91,0	95,6	100,0	100,0				
1965	89,0	99,2	100,0	100,0				
1966	87,6	94,8	100,0	100,0				
1967	90,9	98,1	100,0	100,0				
1968	88,3	99,7	100,0	100,0				
1969	86,6	99,9	100,0	100,0				
1970	87,0	89,9	100,0	100,0	100,0		100,0	
1971	79,5	97,6	100,0	100,0	100,0		100,0	
1972	83,4	96,3	100,0	100,0	100,0		100,0	
1973	84,6	96,5	100,0	100,0	100,0	100,0	100,0	
1974	85,8	95,0	100,0	100,0	100,0	100,0	100,0	100,0
1975	90,1	92,7	100,0	100,0	100,0	100,0	100,0	100,0
1976	86,7	81,3	100,0	100,0	100,0	100,0	100,0	100,0
1977	85,3	77,3	100,0	99,9	100,0	100,0	100,0	100,0
1978	81,7	69,5	100,0	98,4	100,0	100,0	100,0	92,7
1979	88,7	63,9	100,0	100,0	100,0	100,0	100,0	90,2
1980	75,4	63,5	100,0	99,8	100,0	100,0	100,0	94,2
1981	87,1	57,9	100,0	100,0	100,0	100,0	100,0	97,2
1982	82,2	46,8	100,0	99,8	100,0	100,0	100,0	97,0
1983	75,6	53,3	100,0	99,9	100,0	100,0	100,0	98,4
1984	79,7	56,5	100,0	100,0	100,0	100,0	100,0	100,0
1985	80,0	70,7	100,0	100,0	100,0	100,0	100,0	98,2
1986	79,2	75,4	100,0	100,0	100,0	100,0	100,0	99,4
1987	82,1	67,7	100,0	100,0	100,0	100,0	100,0	99,3
<b>PROMEDIOS QUINQUENALES</b>								
1960-64	92,0	96,3	100,0	99,9				
1965-69	88,5	98,3	100,0	100,0				
1970-74	84,1	95,1	100,0	100,0	100,0		100,0	
1975-79	86,5	76,9	100,0	99,7	100,0	100,0	100,0	96,6
1980-84	80,0	55,6	100,0	99,9	100,0	100,0	100,0	97,4
1983-87	79,3	64,7	100,0	100,0	100,0	100,0	100,0	99,1

FUENTE: SANTIAGO PERRY, " Abastecimiento de alimentos y materias primas en el sector agropecuario".

Elaborado para la Misión de Estudios sobre el Sector Agropecuario, cuadros 3.1 a 3.8.



## Inversión pública en desarrollo rural, Colombia 1995 - 2008

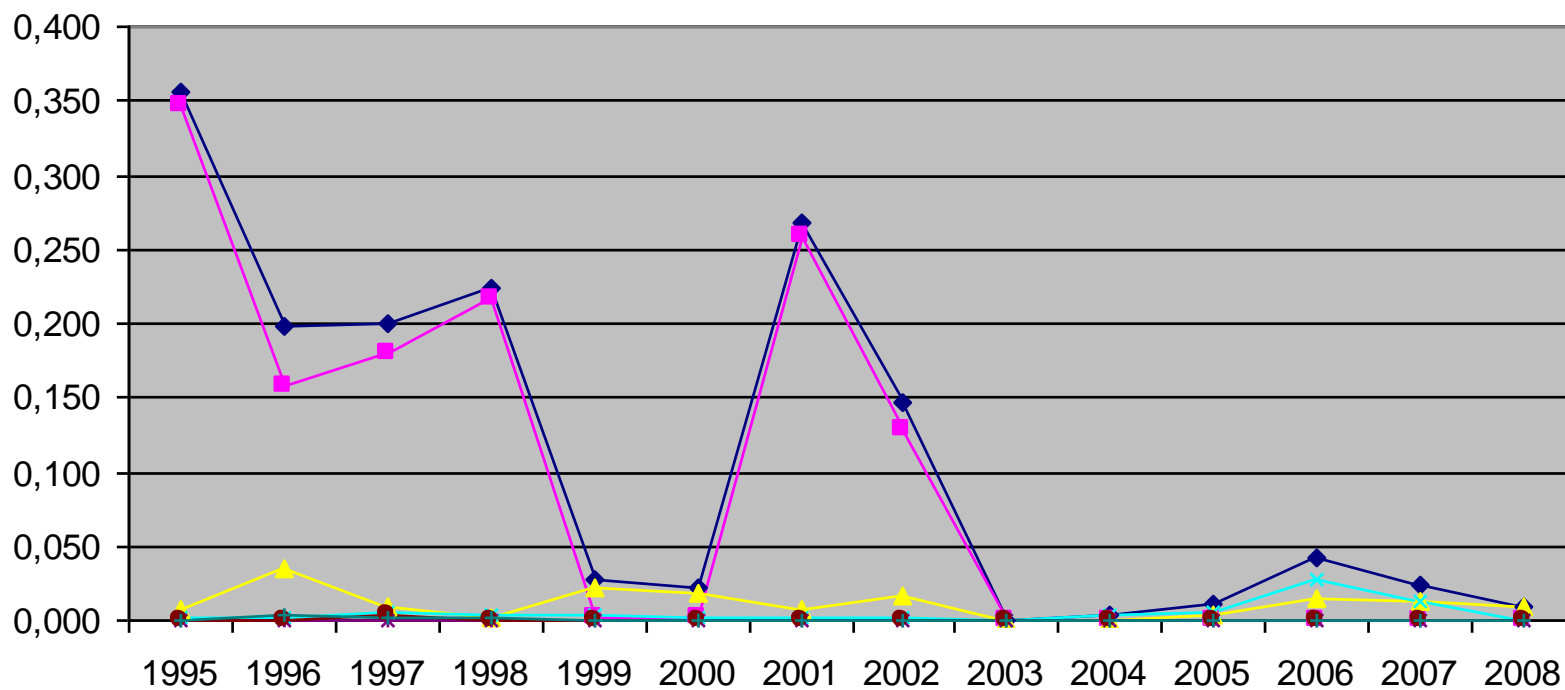

◆ Subtotal dllo rural   
 ■ DRI   
 ▲ F. fomento mujer   
 ✕ Pesca  
✱ Inderena   
 ● Cultivos ilícitos   
 + Empleo rural

## Inversión pública en apoyos directos agrícolas, Colombia 1995 - 2008

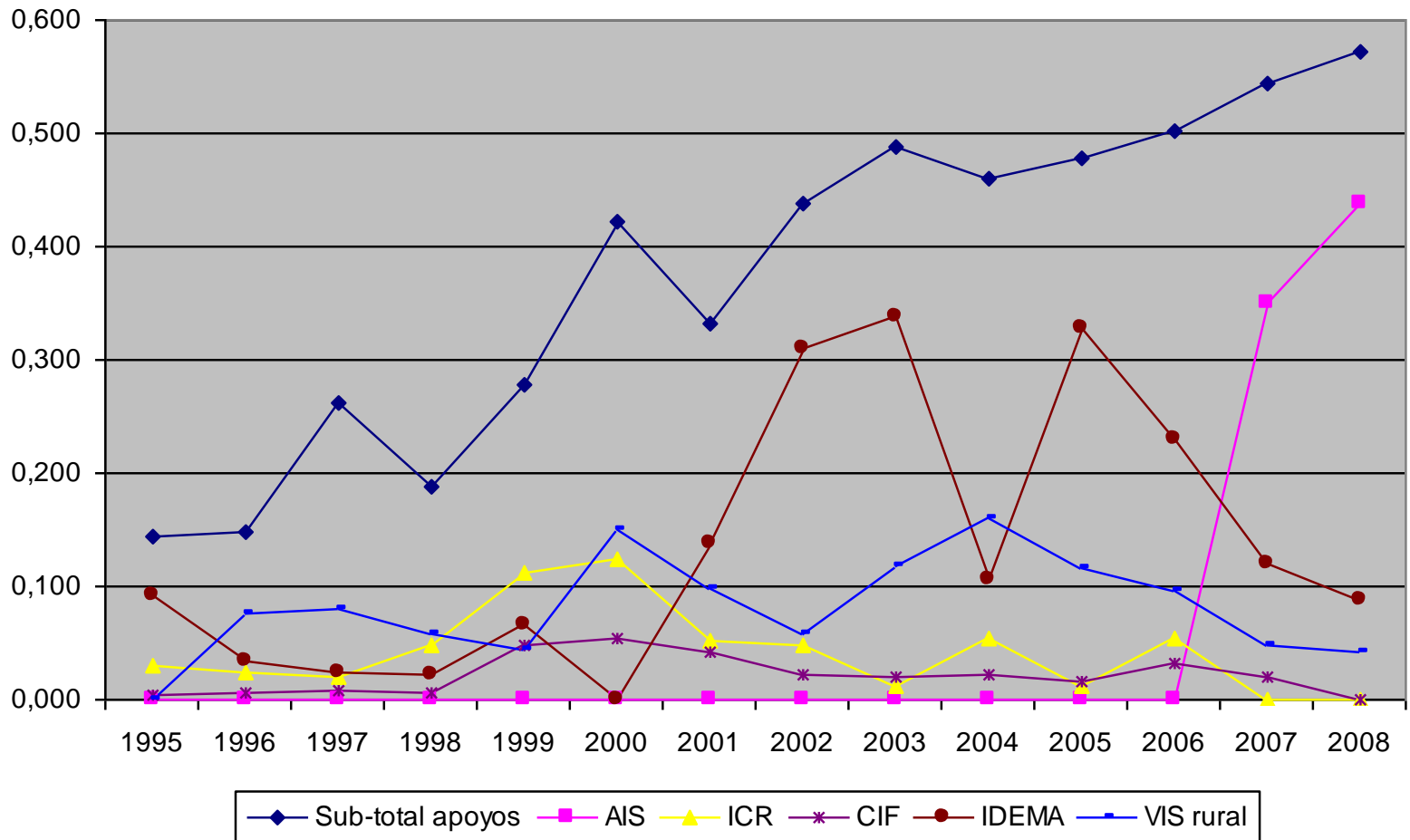

# CRISIS “SEMI-PERMANENTE” DE LA AGRICULTURA COLOMBIANA

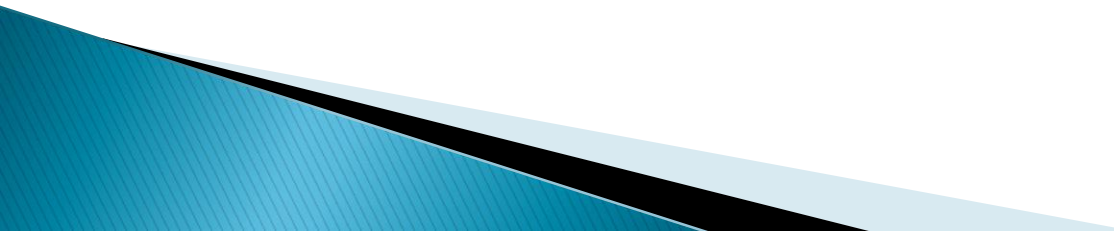
- De 5 millones de has. sembradas se pasó a 3 millones a fines de los años 1990
  - C. F. Jaramillo, Banco de la República
- 

## Producción agrícola en Colombia, 1990 - 2008 (Ton./año)

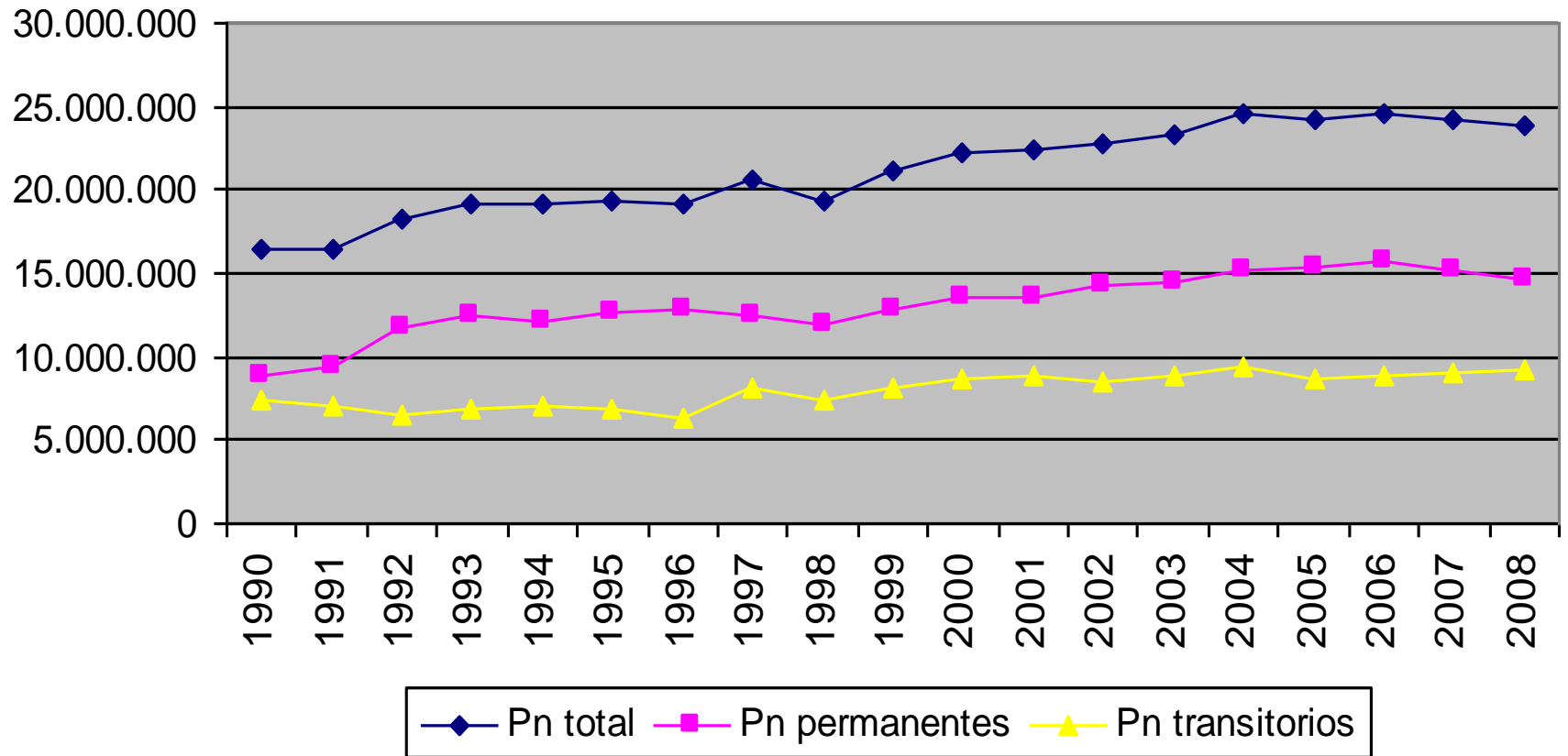

Fuente: Tomado de AGRONET Colombia, 13/6/2010

# Importaciones de origen agropecuario y agroindustrial (Toneladas)

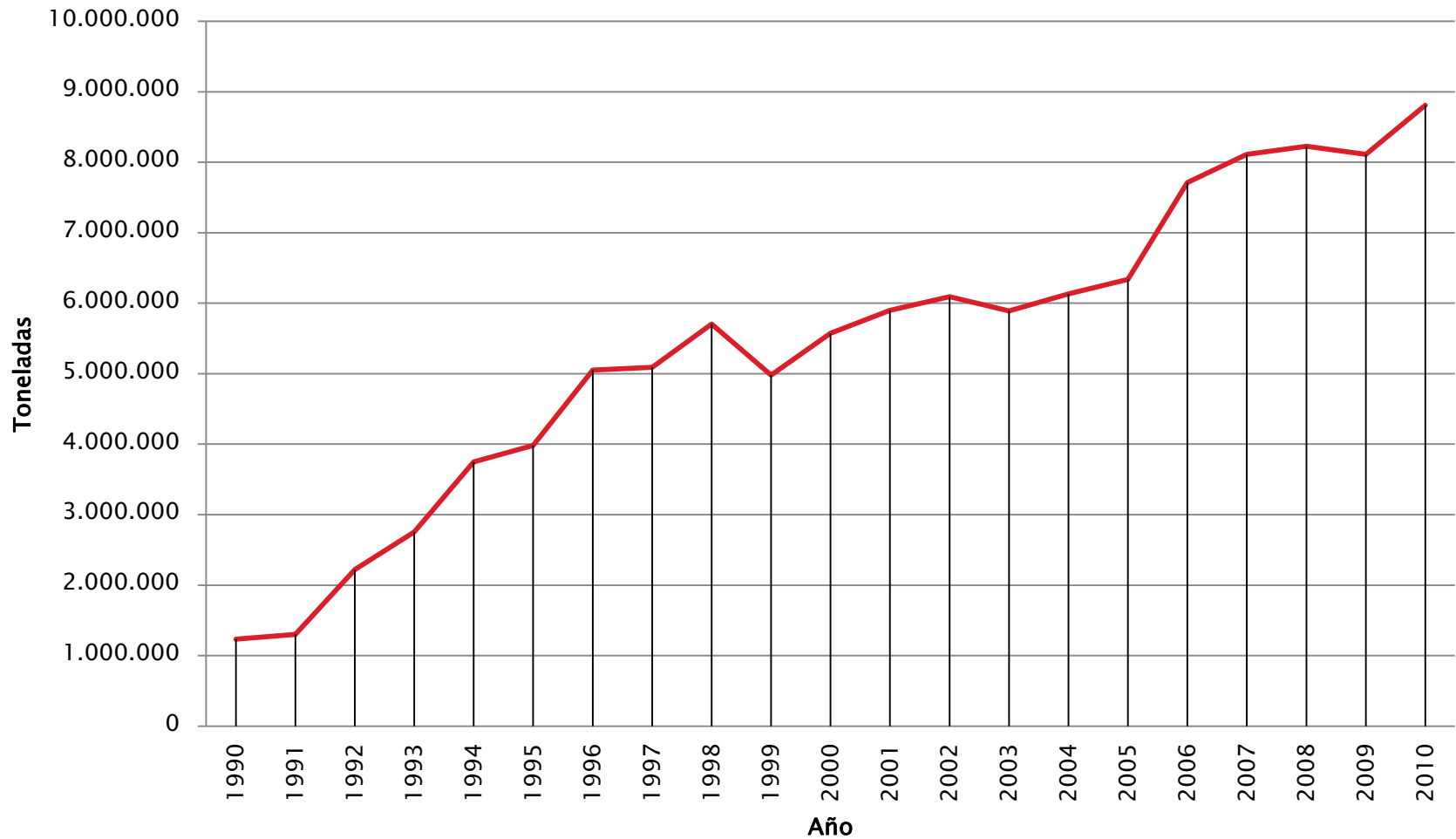

Cortesía de Absalón Machado C. Con base en Agronet: Estadísticas comercio exterior DANE



## Importaciones de origen agropecuario y agroindustrial (Miles de US\$)

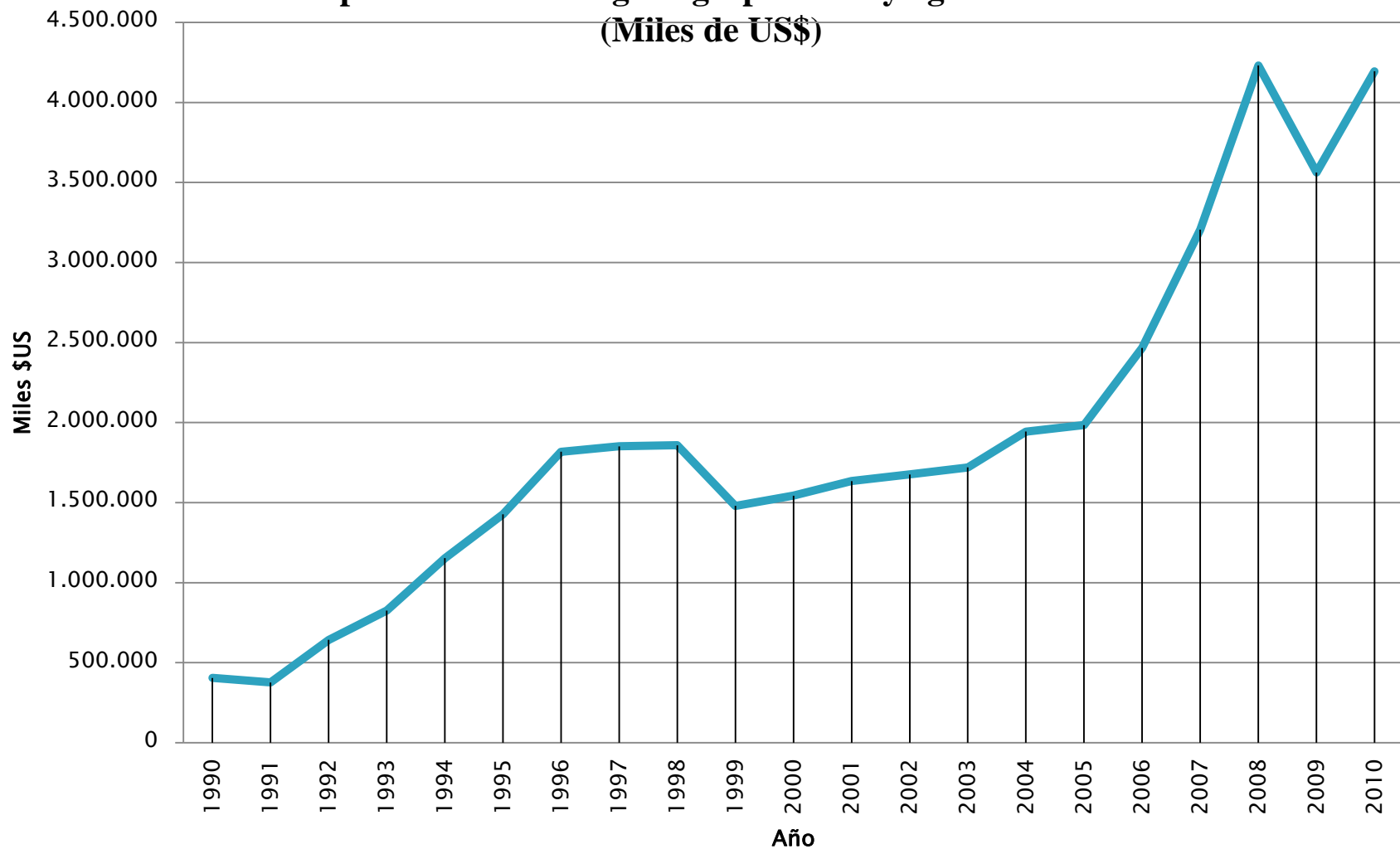

Cortesía de Absalón Machado C. Con base en Agronet: Estadísticas comercio exterior DANE

# COLOMBIA: Los precios de los alimentos

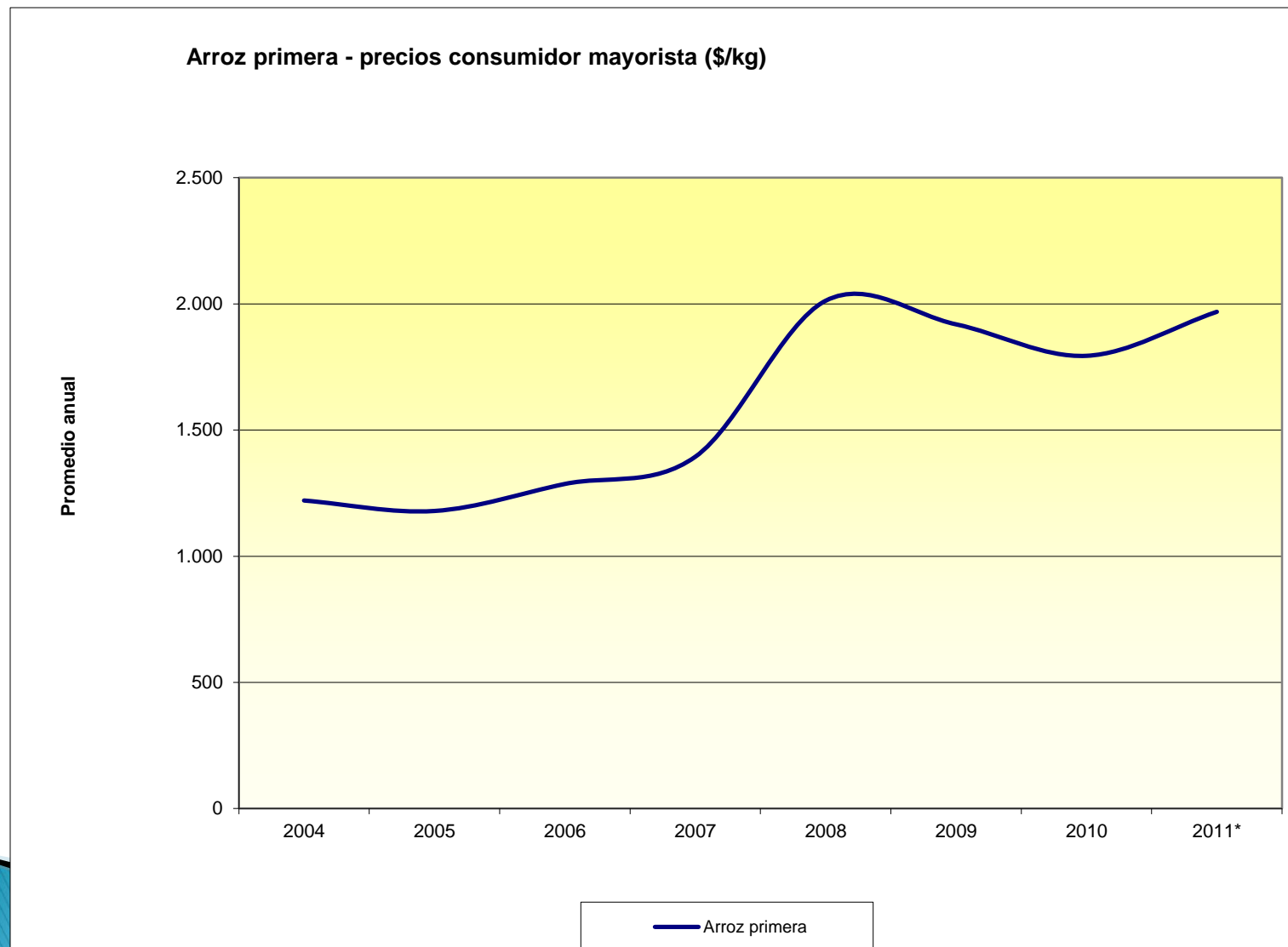

### Fríjol verde cargamanto - precios consumidor mayorista (\$/kg)

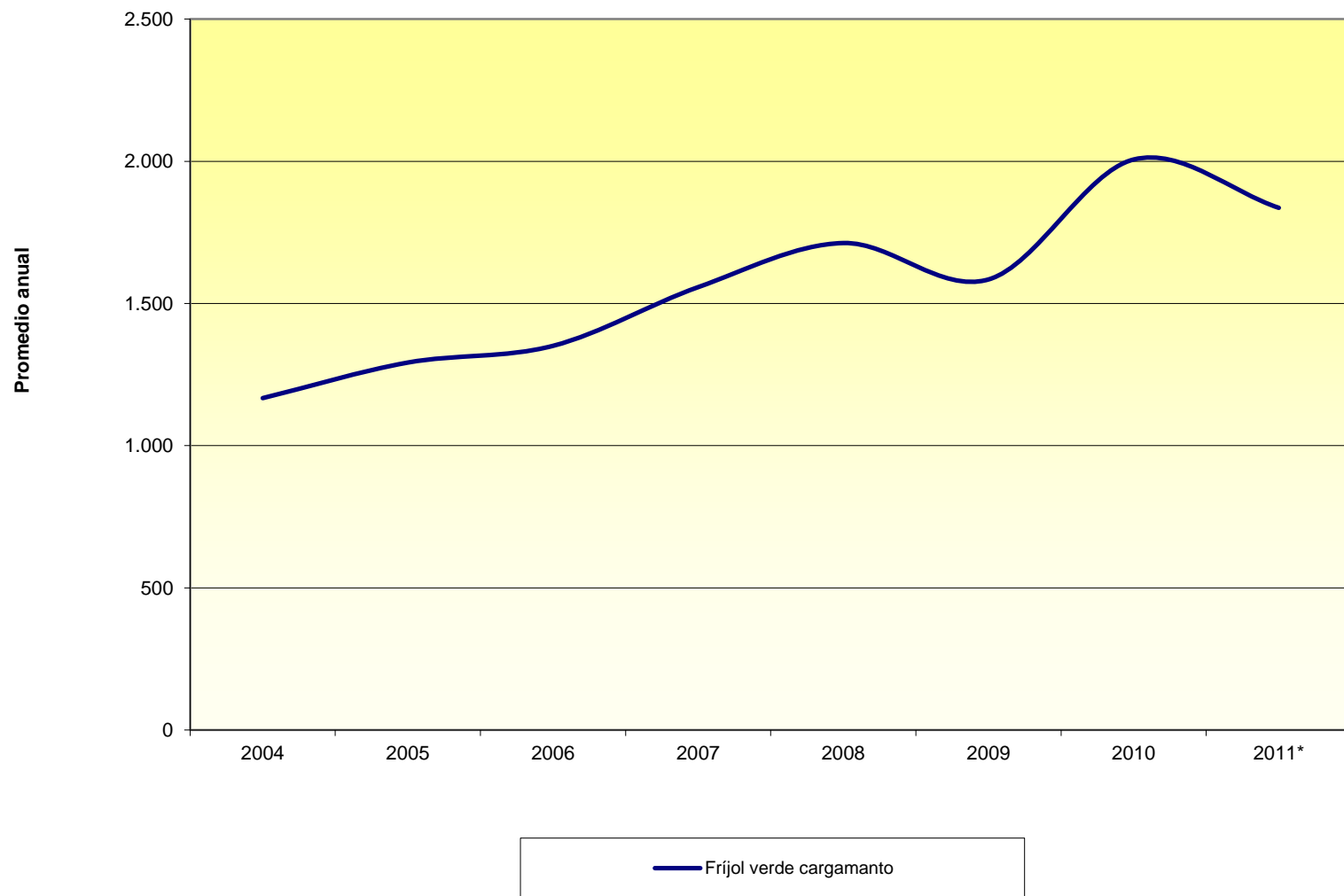

### Maíz trillado blanco - precios consumidor mayorista (\$/kg)

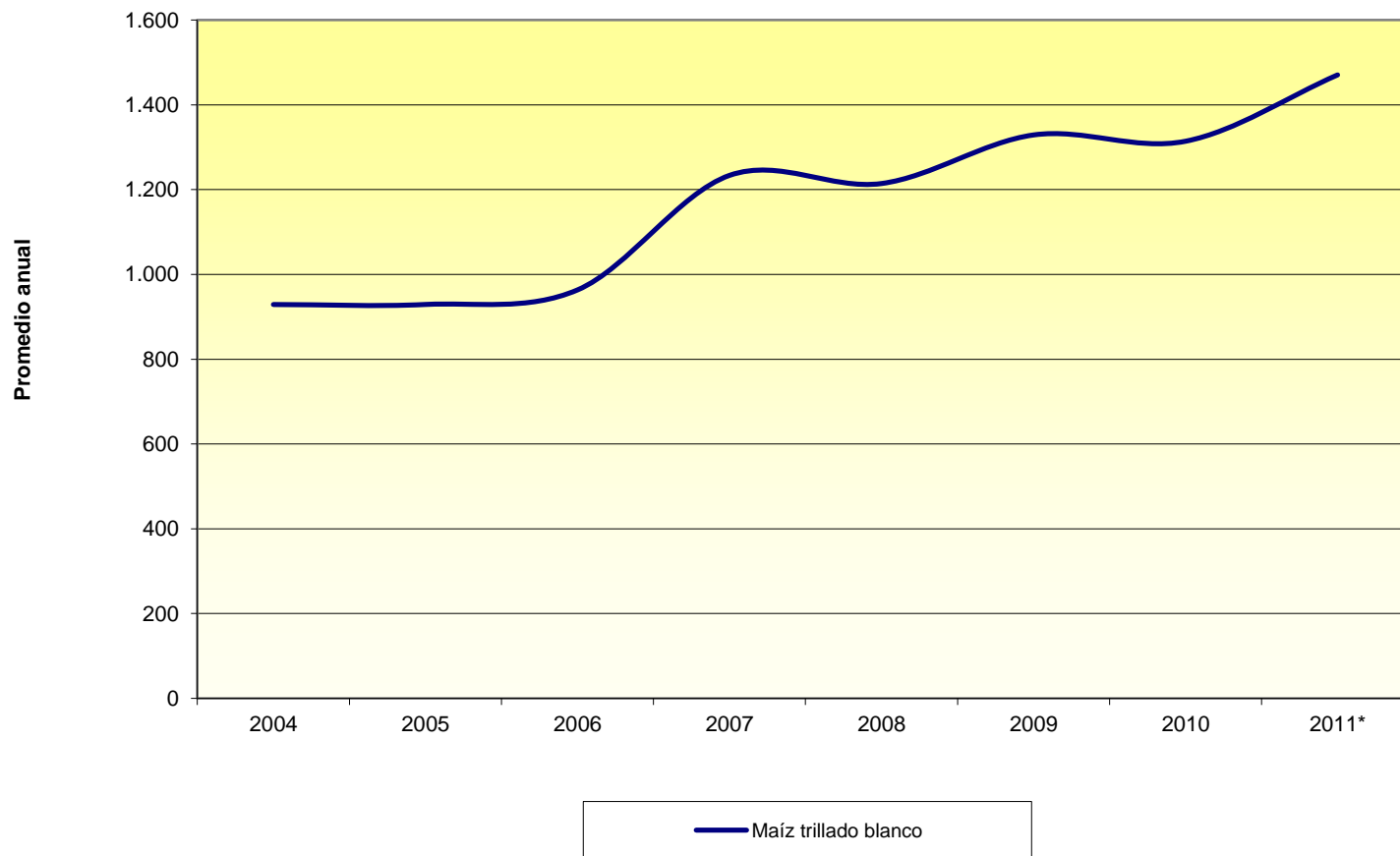

**Panela cuadrada morena - precios consumidor mayorista (\$/kg)**

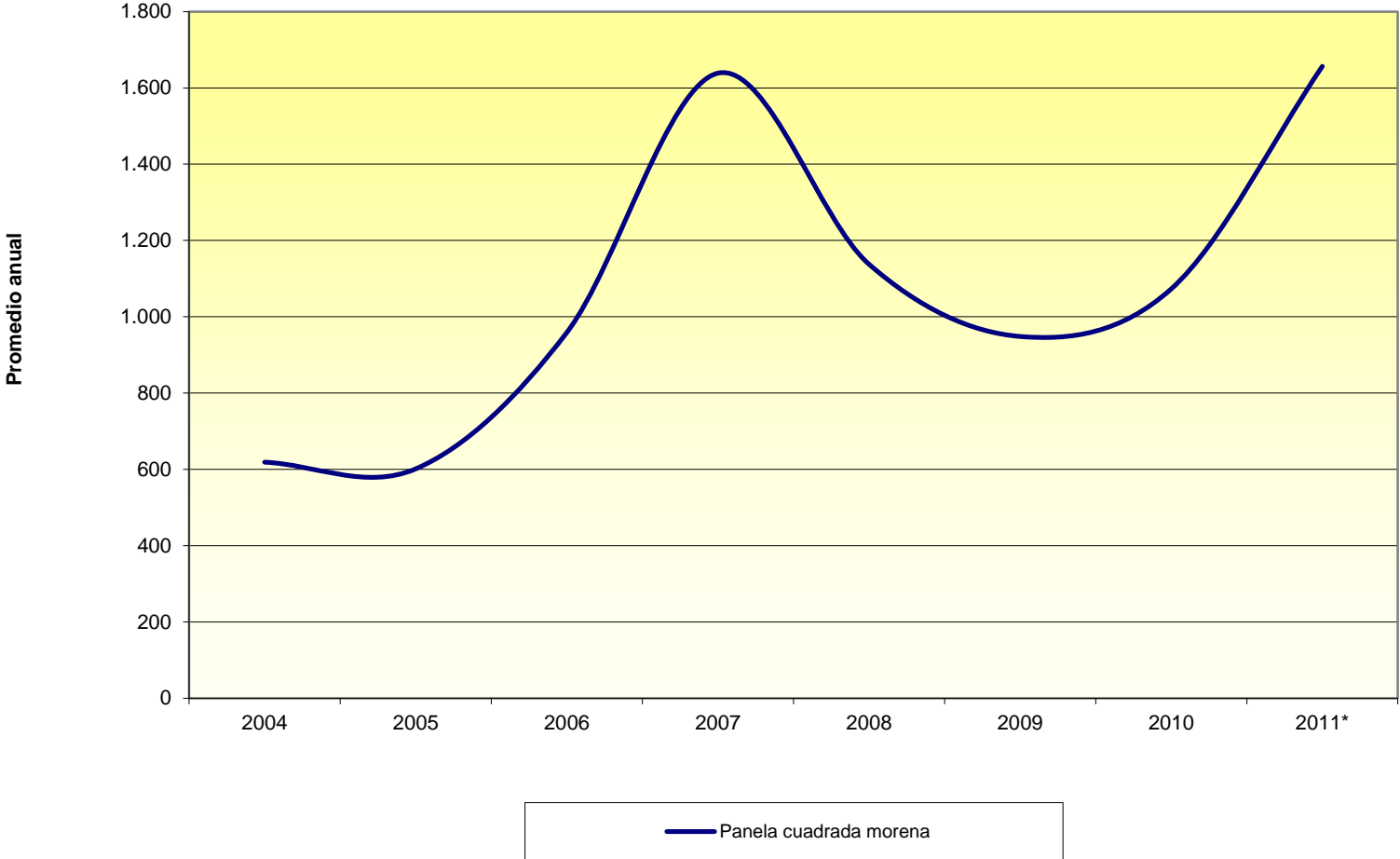

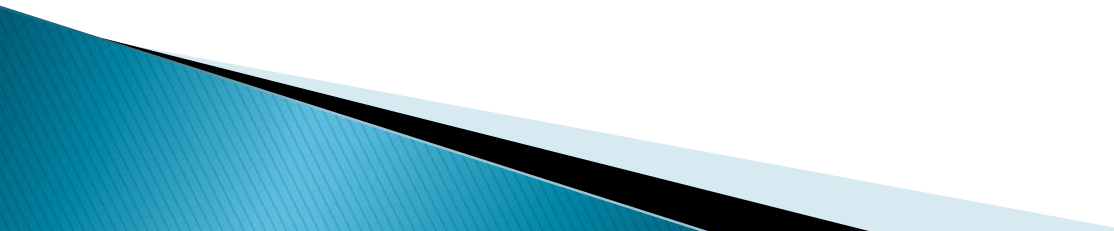

# DISTRIBUCIÓN Y USO DEL SUELO

- ▶ El modelo agrava concentración de la propiedad
  - ▶ El modelo amplía uso inadecuado de los suelos
- 

# ESTRUCTURA DE LA PROPIEDAD DE LA TIERRA 2002

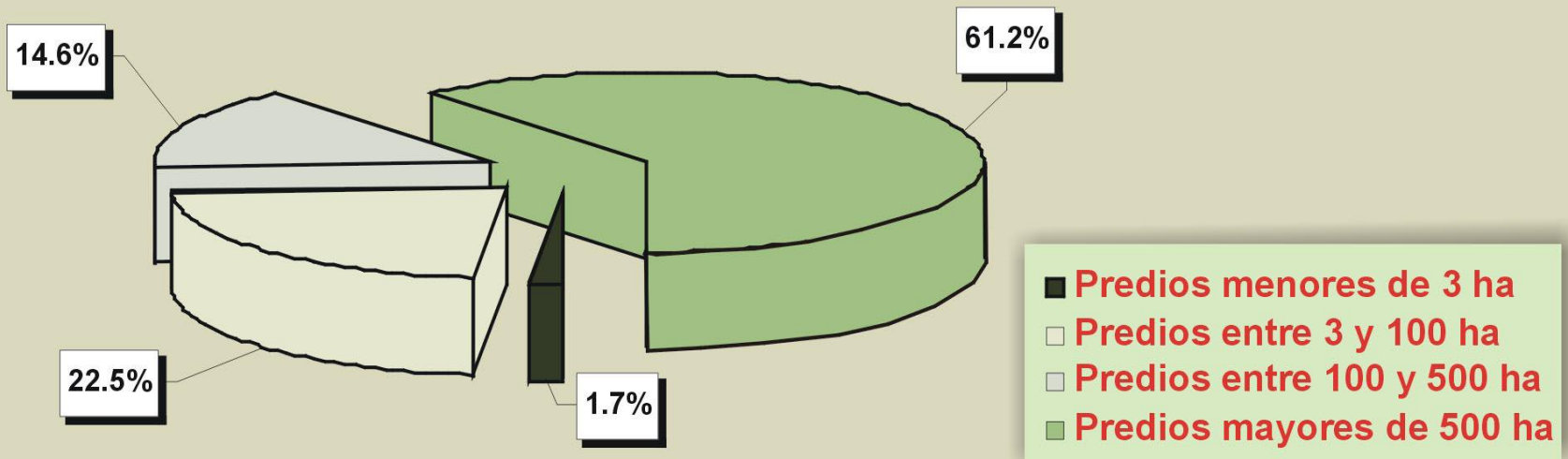

- 1- 57.3% de propietarios poseen el 1.7% del área predial rural
- 2- 39.7% de propietarios poseen el 22.5% del área predial rural
- 3- 2.6% de propietarios poseen el 14.6% del área predial rural
- 4- 0.4% de propietarios poseen el 61.2% del área predial rural

# ESTRUCTURA DE LA PROPIEDAD DE LA TIERRA 2012

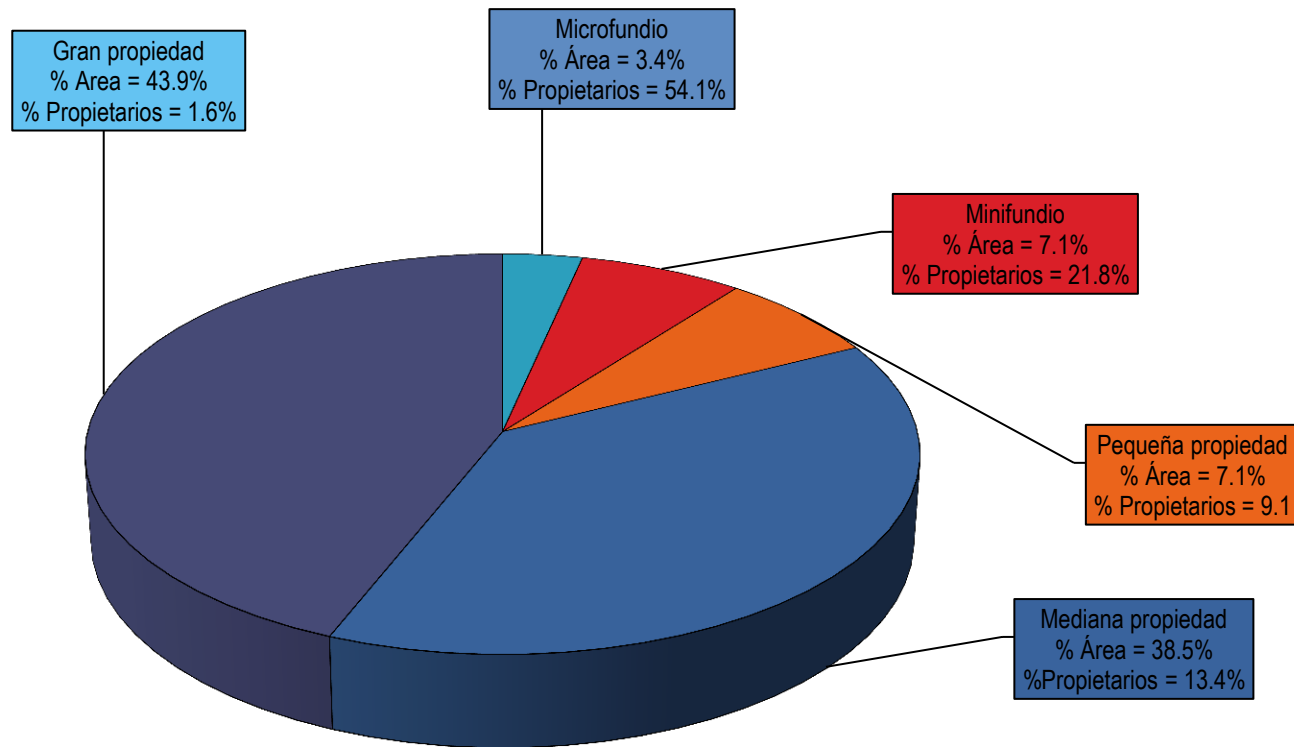

Fuente: elaborado por el IGAC con base en IGAC: Atlas de la propiedad rural en Colombia, (2011). Los datos contienen la información del Departamento de... para el año 2009 por no existir para el 2011.

# Vocación y uso de los suelos

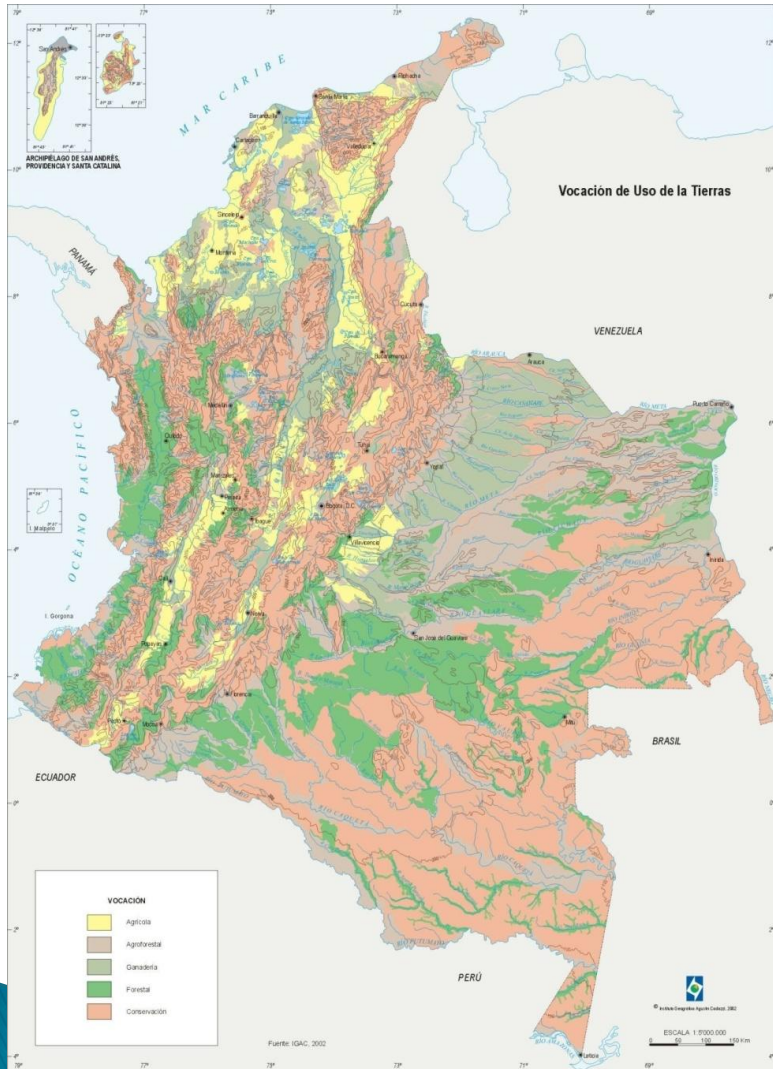

Ganadería

Áreas en pastos  
(IGAC 1988)

# Tipología de explotaciones de ganadería

Pastoreo extensivo tradicional:	61.4%
Pastoreo extensivo mejorado:	28.4%
Pastoreo intensivo mejorado:	3.5%
Extractivas:	6.2%
Confinamiento:	1.0%

Fuente: Misión de Estudios del Sector Agropecuario, **Estrategias y Políticas para el Desarrollo Agropecuario en Colombia**, Bogotá, 1990



# Narcotráfico y problemática agraria

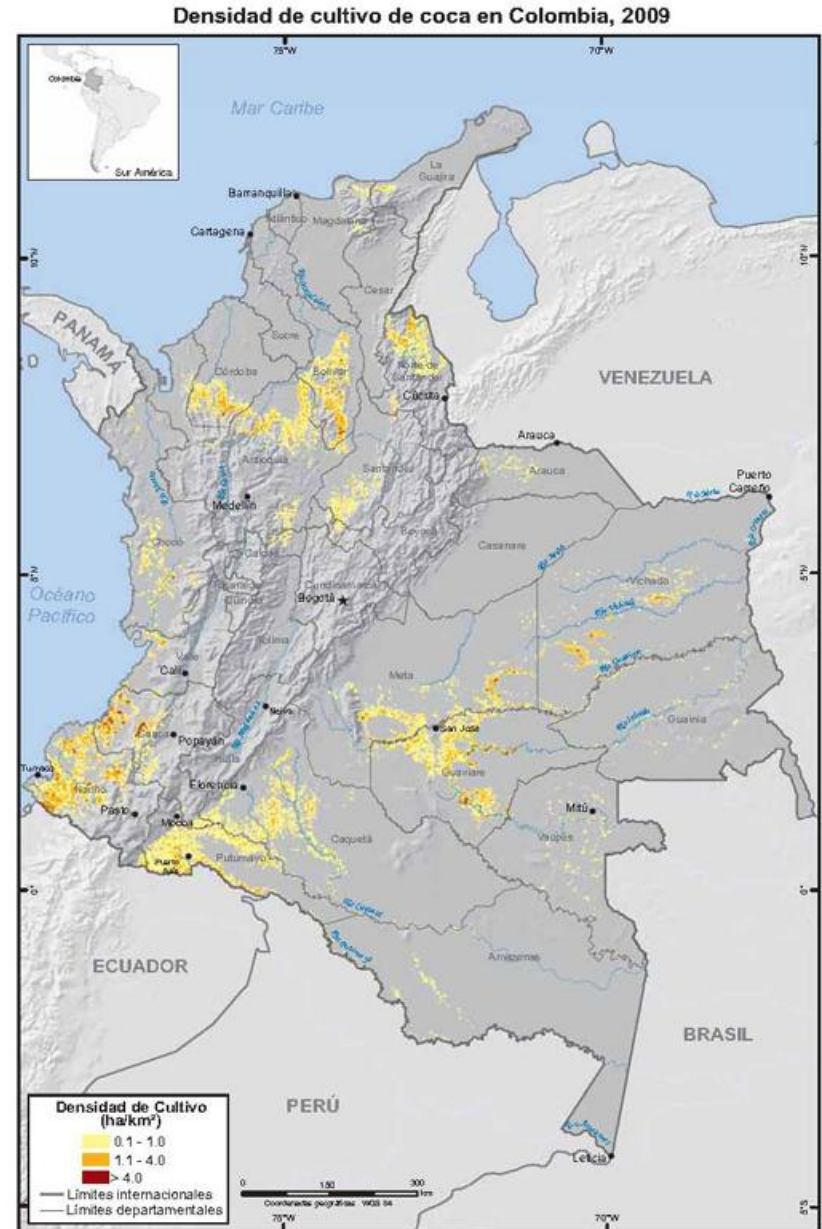

Fuente: Gobierno de Colombia - Sistema de monitoreo apoyado por UNODC  
Los límites, nombres y flujos usados en este mapa no constituyen reconocimiento o aceptación por parte de las Naciones Unidas.

# La “nueva agricultura”

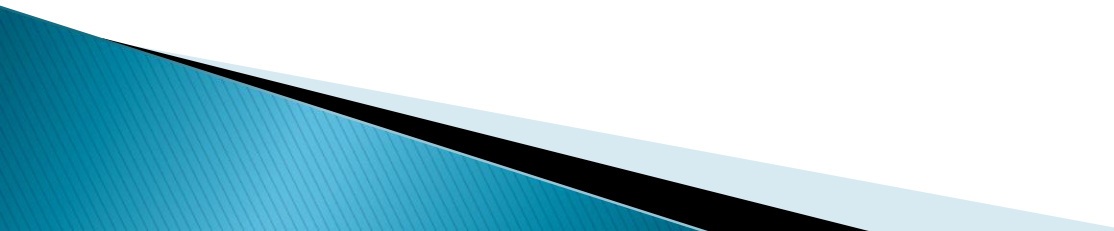
- Los desarrollos regionales:
  - Alto Ariari
  - Urabá
  - Magdalena medio
  - Altillanura
- 

# Medio Ariari

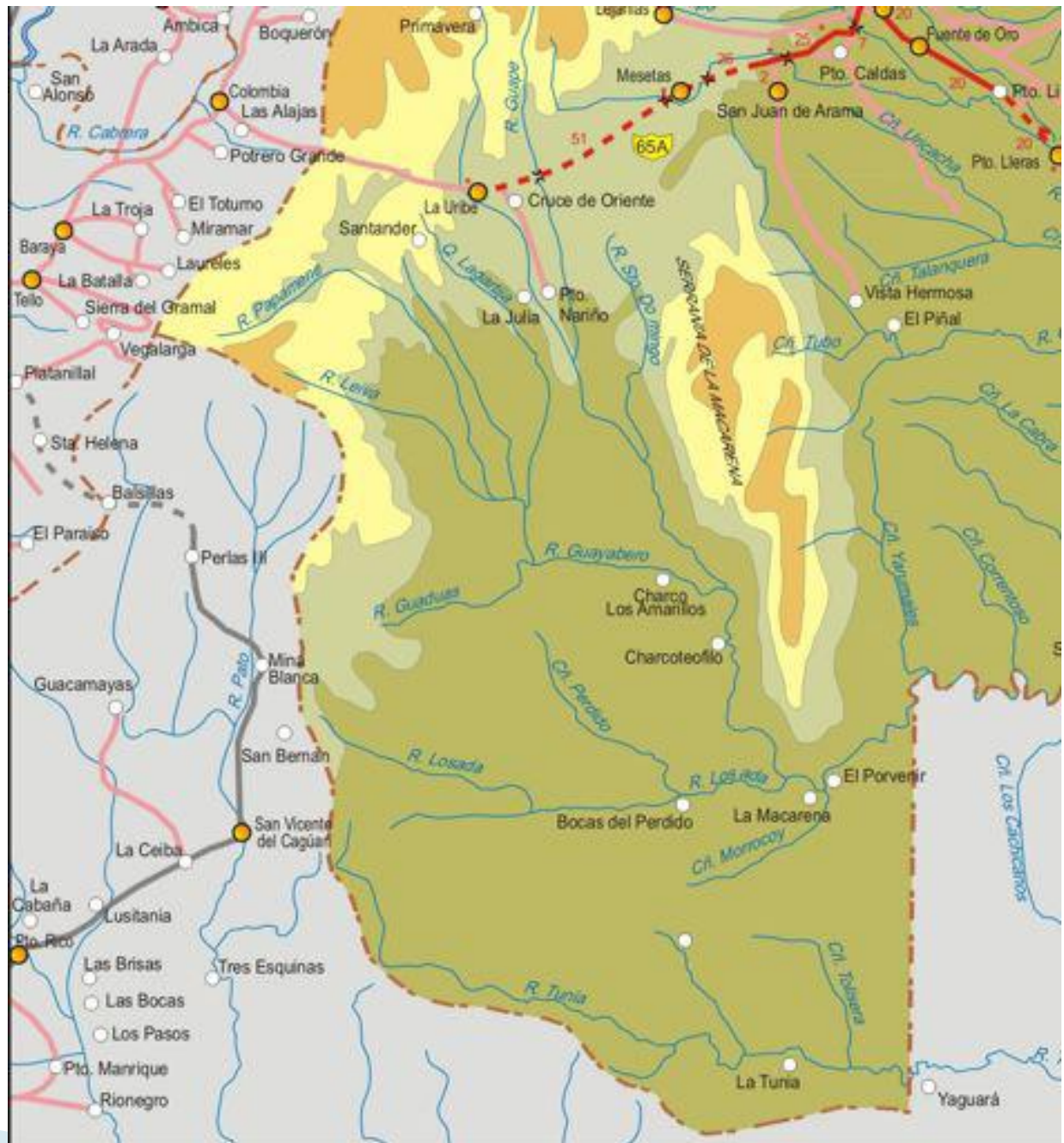



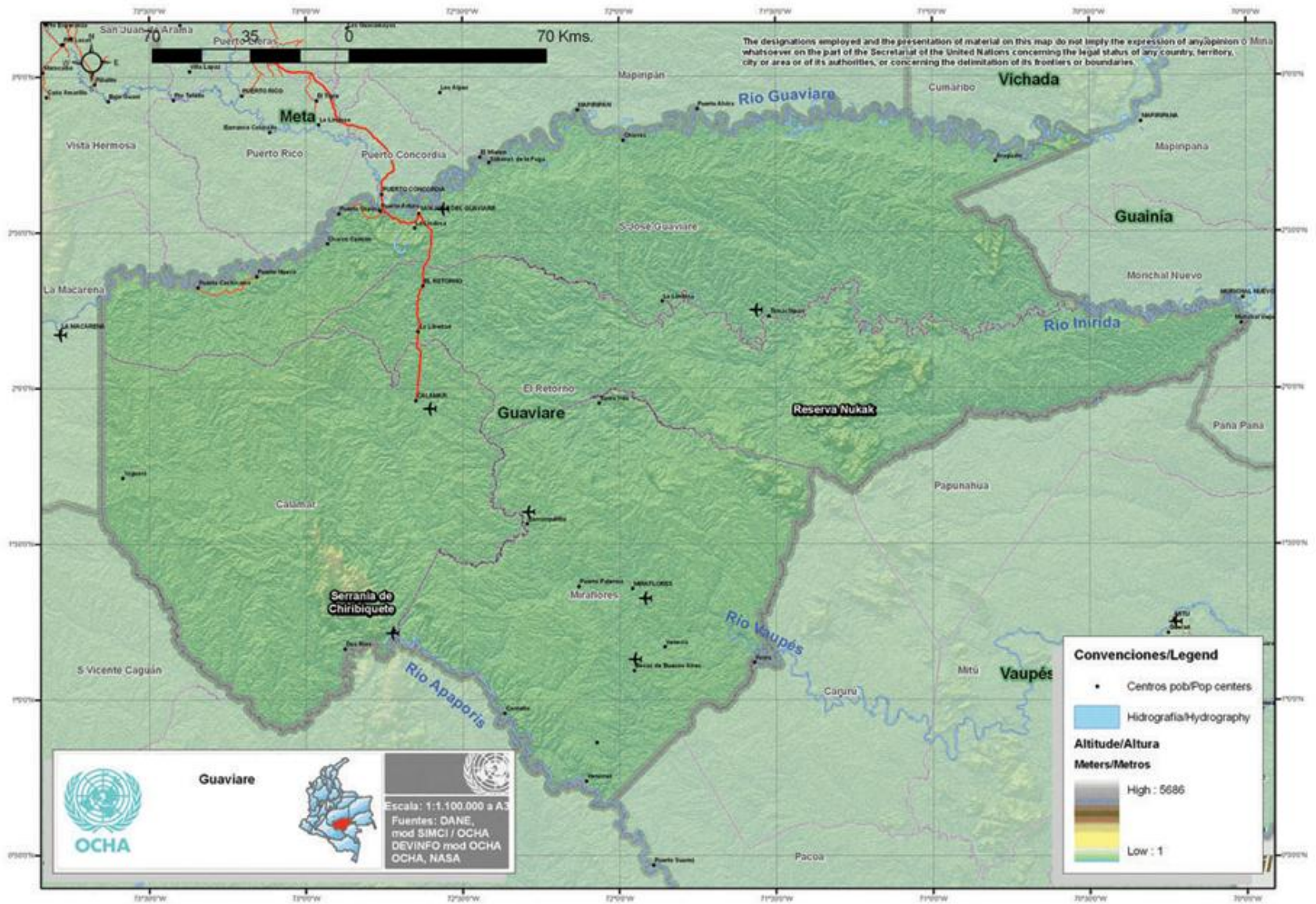

# Guaviare



MULTINACIONAL CARGILL- HOLDING  
BLACKRIVER (COLOMBIA AGRO)  
(ESTADOS UNIDOS) 25.000 Ha  
GRUPO MONICA - HOLDING MÓNICA  
SEMILLAS (BRASIL) 13.000 Ha  
GRUPO GPC (CHILE-COLOMBIA)  
22.000 Ha  
POLIGROW (ESPAÑA E ITALIA)  
60.000 Ha



LUIS CARLOS SARMIENTO 32.900 Ha  
SANTO DOMINGO 9.500 Ha  
SINDICATO ANTIOQUEÑO 40.000 Ha  
MANUELITA 40.500 Ha  
FRANCISCO SANTOS 14.000 Ha



# Urabá

## Proyectos Productivos de Construpaz y la ONUDD

- Proyectos PCI con apoyo de la ONUDD Construpaz
- Proyectos PCI con apoyo de la ONUDD
- Proyectos PCI con apoyo de Construpaz
- Área Focalizada de Cacao con apoyo de Construpaz
- Área Focalizada de Cacao con apoyo de la ONUDD
- Proyectos Agroforestales de desmovilizados
- Proyectos de Caucho de Construpaz

Fuente: ONUDD  
Reforestadora La Gironda  
y Construpaz, junio 2008

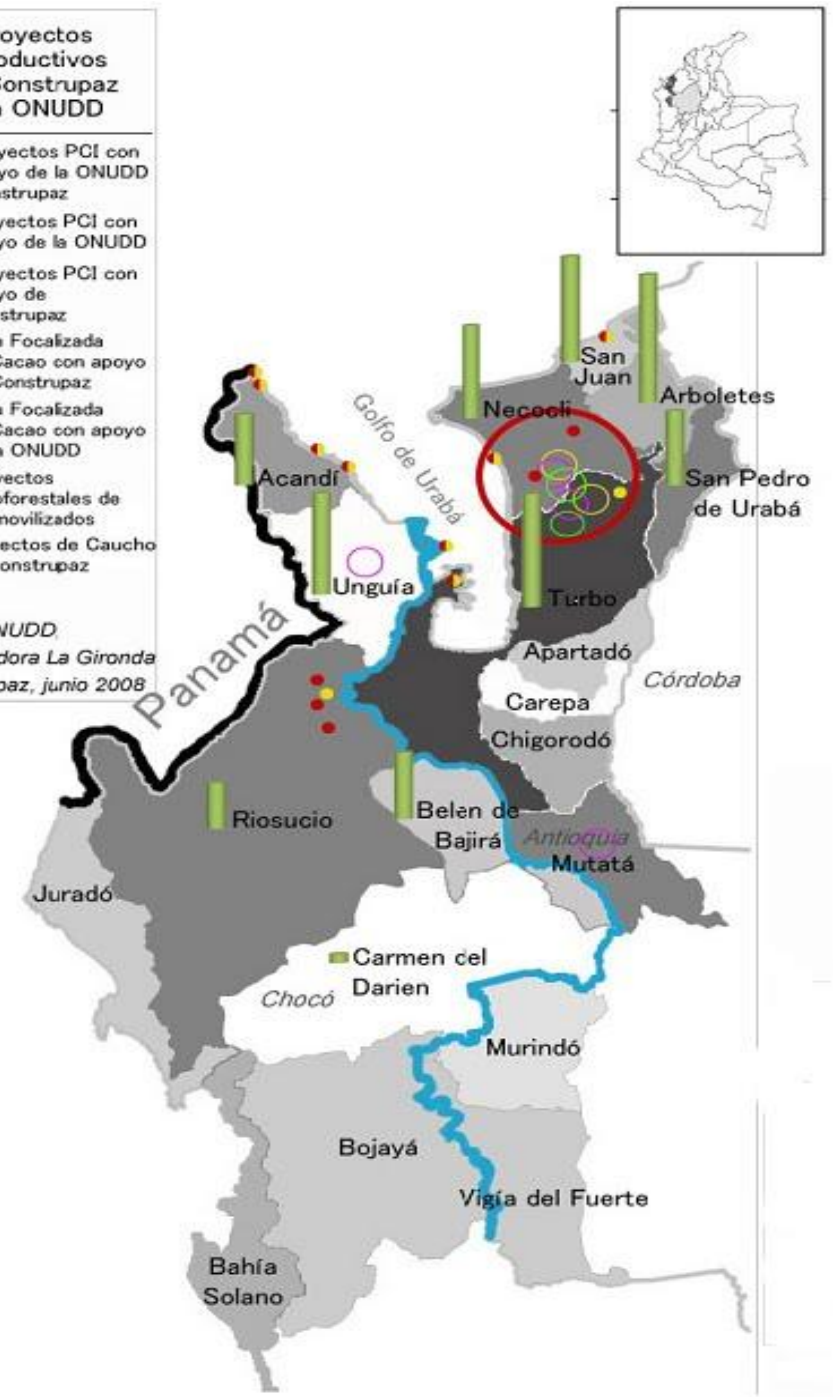

- Estudio de Alianzas de Palma Africana a nivel nacional (FEDEPALMA, 2009)
- Estudio de caso en Puerto Rico, Meta  
50 mil toneladas de fruta 2008  
38 mil Ton. de fruta-33 proveedores  
13 firmaron acuerdos erradicación  
30% predios “en legalización”  
Área de dominio “Bloque Centauros”

# Costos de la viabilidad del proyecto

- AIS
- Leyes de combustibles:
- 693/01; 939/04
- Bajos precios de compra de fruta
- Tierras baratas: despojo

- **Costos biodiesel**
- **Colombia: US\$340**
- **Malasia: US\$216**
- **Indonesia: US\$154**









Estudio FAO Biocombustibles y seguridad alimentaria (A. Infante, S. Tobón, 2008)

# Las “locomotoras”

- Infraestructura
  - Distritos de riego
  - Unidad Agrícola Familiar (UAF)
  - Formalización de la propiedad
  - Servicios Públicos
  - Condiciones de la Tierra
  - Crédito
  - Orientación de asentamientos humanos
  - Defensa y Seguridad
- 

# MAPA DE ZONAS PROTEGIDAS, TÍTULOS Y SOLICITUDES MINERAS

## CONVENCIONES

✓	Solicitudes_vigentes.shp	
✓	Titulos_vigentes.shp	
✓	Zonas_restringidas_mineria oct30.shp	
	Humedal Internacional	
	Parque Nacional Natural	
	Parque Natural Regional	
	Reserva Forestal Nacional	
✓	Paramos fuera zp.shp	
✓	Res_forest_ley2.shp	

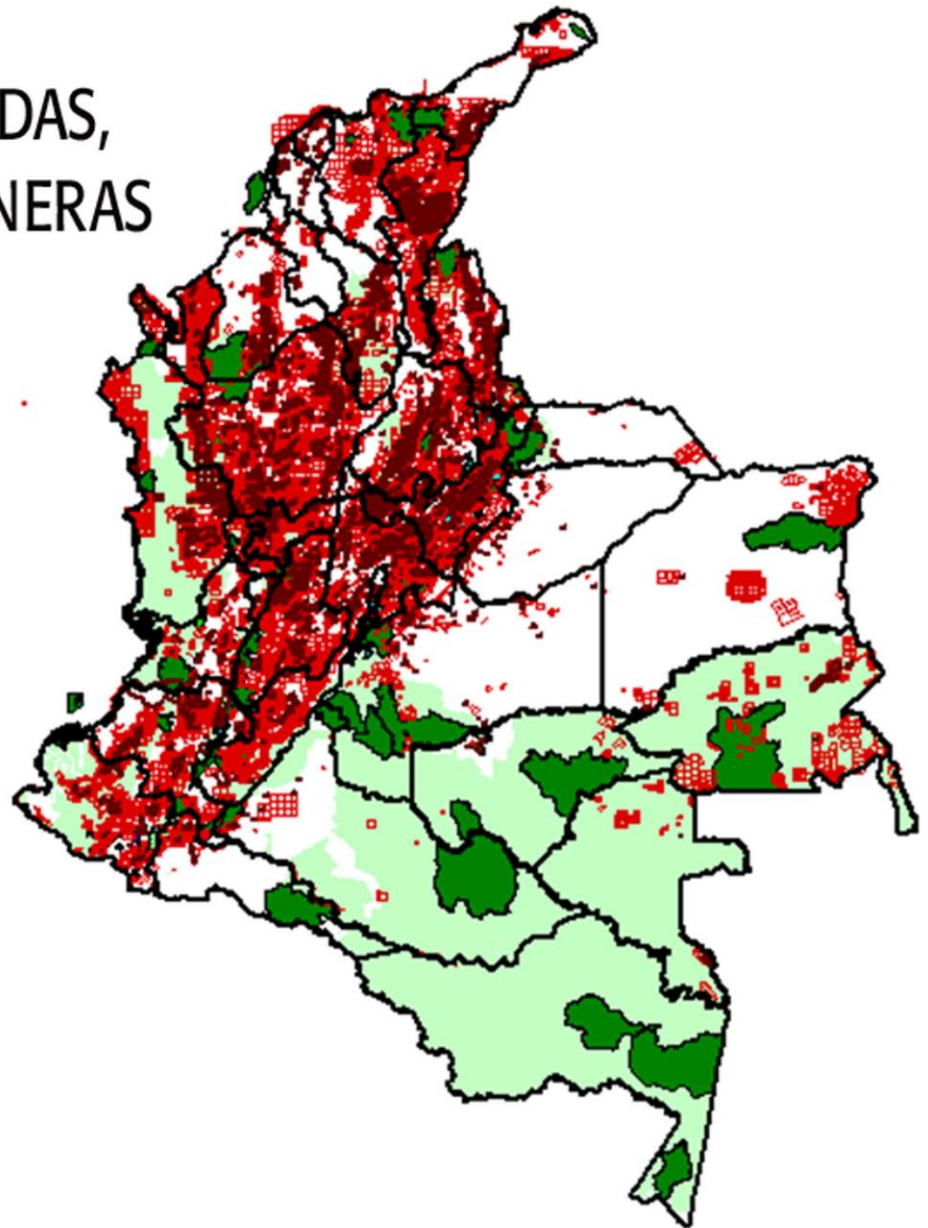

# Condiciones actuales de la producción de alimentos

## La participación campesina

- ▶ Los campesinos aportan el 66,3% de la producción
- ▶ Informe de Desarrollo Humano - INDH
- ▶ 1.7% es el área predial de la que disponen
- ▶ Principales víctimas del desplazamiento forzado: 5.7 millones, 6 millones has. abandonadas
- ▶ Mayor proporción de pobreza: 65.9%



# Recomendaciones

La construcción de la soberanía alimentaria apoyada en la democratización de la propiedad y en la agroecología  
“Hacia el desarrollo rural integral”

# Recomendaciones

- ▶ Impulsar un ordenamiento social y ambiental del territorio orientado hacia el abastecimiento alimentario, el reconocimiento de los campesinos y el uso adecuado de los suelos del país
- ▶ Impulsar la producción de alimentos como una prioridad del Estado (Artículo 65 Constitución Nacional)

# Recomendaciones

- ▶ Construcción y sostenimiento de redes urbano-rurales y regionales que fortalezcan la economía campesina, dentro del mercado interno nacional (Agricultura de proximidad)
- ▶ Impulsar la participación decisoria y autónoma de las comunidades rurales en el diseño, la gestión y evaluación de los planes, programas y proyectos
- ▶ Respetar y apoyar a las organizaciones campesinas
- ▶ Fortalecer y ampliar las zonas de reserva campesina (Ley 160 de 1994) y otras formas asociativas y comunitarias de acceso y uso de la tierra

# Recomendaciones

- ▶ Asegurar el acceso a la tierra para campesinos con poca tierra o sin ella
- ▶ Protección de la territorialidad campesina como política de estado
- ▶ Apoyar la relocalización de los colonos que se encuentran en áreas frágiles
- ▶ Defender la propiedad colectiva de los pueblos indígenas, comunidades afro-colombianas y raizales
- ▶ Apoyar la pequeña propiedad rural (Preservación UAF)

# Recomendaciones

- ▶ Restitución efectiva de las tierras a las víctimas del desplazamiento mejorando las condiciones en las que se encontraban
- ▶ Promover la restitución comunitaria de las tierras
- ▶ Atender prioritariamente a las comunidades rurales, cuando por razones de violencia, inclemencias del clima, desastres naturales u otras circunstancias, hayan perdido sus parcelas o se encuentren en peligro de perderlas

# Recomendaciones

- ▶ Fortalecer la investigación y transferencia de tecnología (agroecología, métodos campesino a campesino)
- ▶ Fortalecer el crédito de fomento
- ▶ Dotación de vivienda digna para los campesinos, indígenas y afrodescendientes
- ▶ Dotación de vías, riego, infraestructuras

**MUCHAS GRACIAS**

