

De los ordenes rurales de la guerra y el tránsito a la paz

Sonia Uribe Kaffure

Investigadora Asociada



OBSERVATORIO DE RESTITUCIÓN
Y REGULACIÓN DE DERECHOS
DE PROPIEDAD AGRARIA



Programa Red financiado por:



**PROSPERIDAD
PARA TODOS**

La disputa y apropiación de los activos rurales en medio de la guerra, no se ha dado en un vacío institucional:

Arreglos institucionales/sociales



¿ORDENES
POLÍTICOS DE LA
GUERRA?
(Staniland, 2012)

¿Ordenamiento del
Mundo Rural?

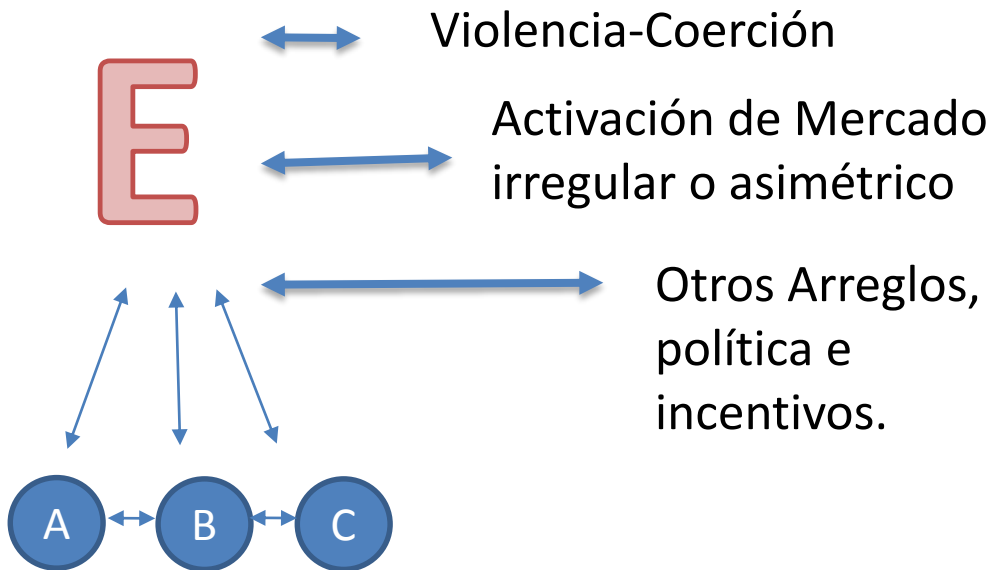

- ✓ Tierra y poder político
- ✓ Diseños institucionales de asignación de la propiedad agraria
- ✓ Inseguridad jurídica

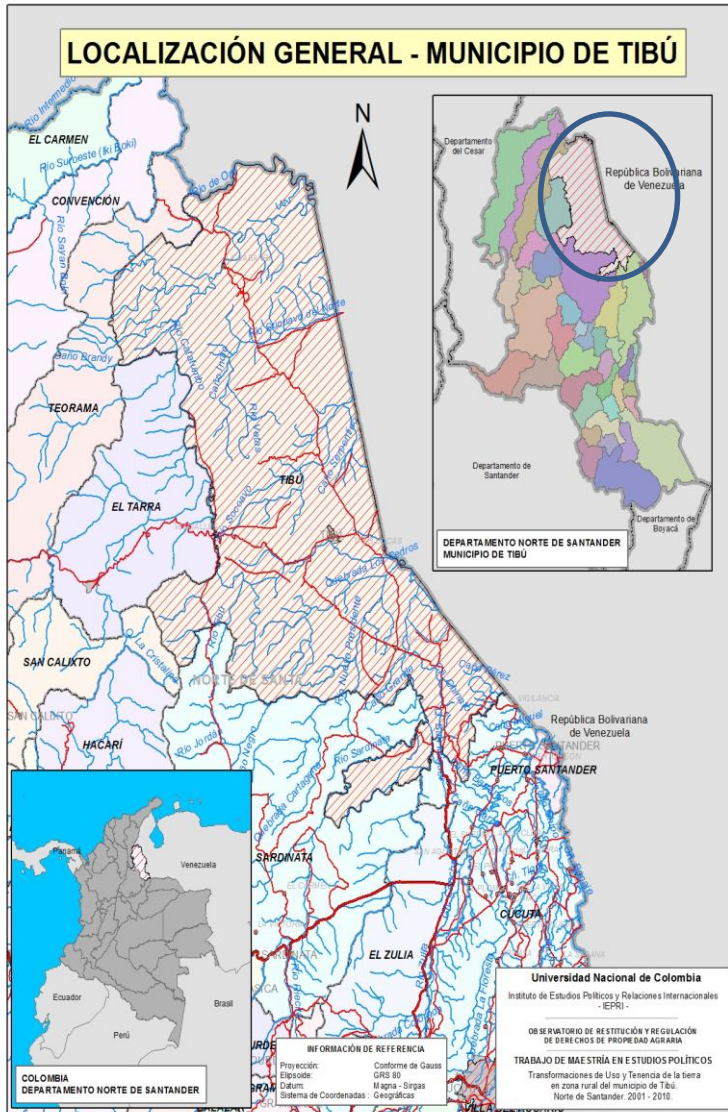

LOCALIZACIÓN MUNICIPIOS DE HONDA, LÍBANO Y ATACO (TOLIMA)

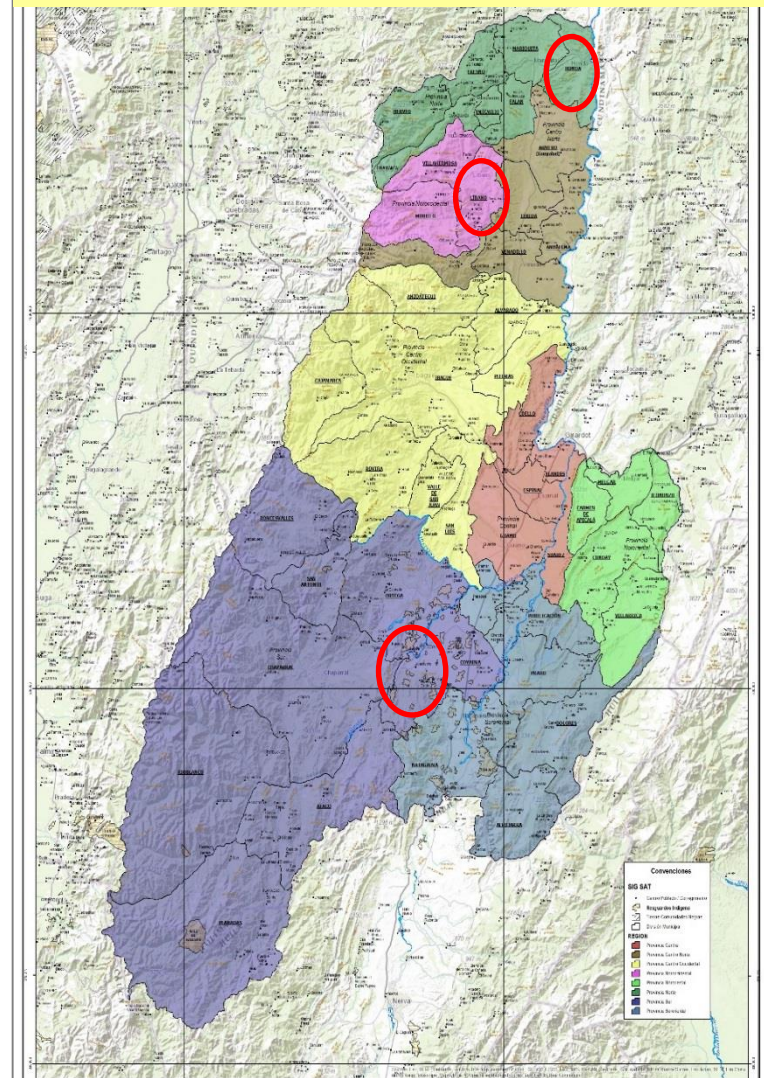

De los ordenes rurales de la guerra y el tránsito a la paz.

CASO	ACTOR PREDOMINANTE	ALIANZAS	DESENLACE	TRANSFORMACIONES AGRARIAS Y ORDENAMIENTO RURAL
Tibú (Norte de Santander)	Histórica presencia de Guerrillas FARC-ELN-EPL	<p>Guerra Contrainsurgente alianza con actor paramilitar</p> <p>Dominio y ampliación cultivos de coca y rutas de micro/macrotráfico</p>	<p>Entrada y consolidación del dominio paramilitar</p> <p>Despliegue de política de sustitución de cultivos ilícitos - Palma aceitera</p> <p>Desmovilización (2004)</p> <p>Alianzas estratégicas para la agroindustria- incentivos tributarios y crediticios</p>	<p>Desplazamiento y abandono masivo de tierras (vaciamiento territorial)</p> <p>Posdesmovilización paramilitar activación de mercado (asimétrico) de tierras</p> <p>Transformación de la estructura de tenencia de la tierra: aumento del latifundio y la mediana propiedad en detrimento de la pequeña; con un fenómeno de micro-minifundización</p> <p>Minería y explotación de hidrocarburos</p>



De los ordenes rurales de la guerra y el tránsito a la paz.

CASO	ACTOR PREDOMINANTE	ALIANZAS	DESENLACE	TRANSFORMACIONES AGRARIAS Y ORDENAMIENTO RURAL
Ataco (Tolima)	<p>Guerrilla-FARC</p> <p>Autodefensas Campesinas-Convivir</p>	<p>Base social Rojo-Ata con AUC-Urabá (Castaño)</p> <p>Estado: Guerra contrainsurgente</p> <p>Expansión paramilitar</p>	<p>Bloque Tolima no logra consolidar dominio territorial</p> <p>Expulsión focalizada y sistemática de “base social” paramilitar por parte de FARC</p> <p>Control a la movilización y ocupación territorial</p> <p>Regulación <i>de facto</i>: prohibición de explotar, enajenar o vender predios; explotación con fines de subsistencia</p>	<p>Desplazamientos masivos confrontación armada</p> <p>Desplazamientos dirigidos y retornos condicionados</p> <p>Transformación Estructura Agraria:</p> <p>Redistribución positiva con micro-minifundización</p> <p>Zona de confrontación armada</p>

De los ordenes rurales de la guerra y el tránsito a la paz.

CASO	ACTOR PREDOMINANTE	ALIANZAS	DESENLACE	TRANSFORMACIONES AGRARIAS Y ORDENAMIENTO RURAL
Líbano (Tolima)	<p>Guerrillas: ELN-EPL-FARC</p> <p>Base social liberal-izquierda</p> <p>Movimientos sociales y agrarios</p> <p>Economía cafetera (crisis 80-90)</p>	<p>Narcotráfico-seguridad privada (Reyes)</p> <p>Población rural acomodada-AUC Magdalena Medio (Frente Omar Isaza-FOI)</p> <p>Guerra contrainsurgente</p> <p>Bloque Tolima-Carlos Castaño-Fuerzas armadas Estado</p>	<p>No se consolidó dominio territorial de AUC pero si ascendencia sobre el Valle del Magdalena Medio</p>	<p>Desplazamiento Forzado</p> <p>Transformación Estructura Agraria</p> <p>Redistribución positiva con micro-minifundización</p> <p>¿Lavado activos? ¿Testaferrato Narcotráfico?/Sin evidencias solidas de repoblamiento rural pero si con presencia foránea en casco urbano</p> <p>Posguerra: títulos mineros – mercado de tierras</p>

De los ordenes rurales de la guerra y el tránsito a la paz.

CASO	ACTOR PREDOMINANTE	ALIANZAS	DESENLACE	TRANSFORMACIONES AGRARIAS Y ORDENAMIENTO RURAL
Honda (Tolima)	FARC –Presencia ocasional, sin domino	Consolidación dominio Paramilitar – Autodefensas del Magdalena Medio –Víctor Carranza	Dominio territorial AUC –Magdalena Medio	Transformación Estructura Agraria Mercado de tierras Transformación de la Estructura Agraria posdesmovilización paramilitar



CASO	ACTOR PREDOMINANTE	ALIANZAS	DESENLACE	TRANSFORMACIONES AGRARIAS Y ORDENAMIENTO RURAL
Tibú (Norte de Santander)	Histórica presencia Guerrilla –FARC (ELN-EPL)	Guerra Contrainsurgente: actor paramilitar	Entrada y Consolidación dominio Paramilitar	Transformación de la estructura de tenencia de la tierra: aumento del latifundio y la mediana propiedad, en detrimento de la pequeña; con un fenómeno de micro-minifundización
Ataco (Tolima)	Guerrilla-FARC Autodefensas Campesinas-Convivir –	Base social Rojo-Ata con AUC (Castaño)-Estado. Guerra contrainsurgente/ expansión paramilitar	Bloque Tolima no logra consolidar dominio territorial Expulsión focalizada y sistemática de “base social” paramilitar por parte de FARC. Control a la movilización y ocupación territorial	Redistribución positiva con micro-minifundización
Líbano (Tolima)	Guerrilla-ELN, EPL-FARC	Alianza población rural acomodada-AUC Magdalena Medio/Narcotráfico/ Guerra contrainsurgente Fuerzas armadas regulares y Bloque Tolima	No dominio territorial de AUC pero si ascendencia territorial	Redistribución positiva con micro-minifundización
Honda (Tolima)	FARC –Presencia ocasional, sin domino	Consolidación dominio Paramilitar – Autodefensas del Magdalena medio – Víctor Carranza	Dominio territorial AUC – magdalena Medio	Transformación de la Estructura Agraria posdesmovilización paramilitar

La Paz Territorial:

- En medio de la guerra, se han establecido formas específicas de ordenamiento del mundo rural.
- Tales ordenes, han estado vinculados al tipo de relaciones que el Estado ha establecido con los alzados en armas, con el contenido y durabilidad de tales acuerdos; así como con el dominio territorial de los actores.
- También se vincula con el tipo de relaciones que el Estado establece con determinados actores en tiempos de paz; con el despliegue de políticas e incentivos que cimientan ordenes políticos de la guerra, o que entran en controversia y confrontación con ellos.
- Las políticas y coaliciones del Estado en etapas de posguerra son decisivas en el mantenimiento, consolidación y ampliación los ordene rurales instaurados en la guerra, así como para el logro de otros desenlaces en el ámbito territorial.
- Por la variación de los arreglos y los mecanismos, la paz debe tener contenido territorial.
- Desconocer los ordenes políticos de la guerra y su variación territorial: obstáculo para la paz y un detonante para la guerra.

De los ordenes rurales de la guerra y el tránsito a la paz.



DESPLAZAMIENTO FORZADO Tibú (Norte de Santander)

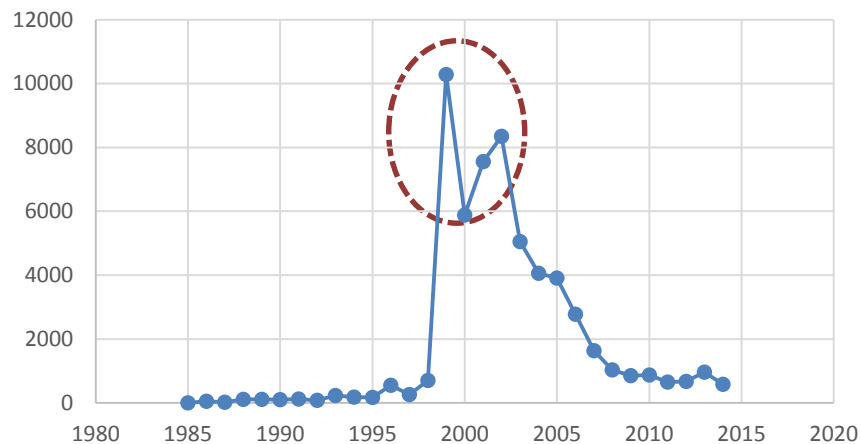

PROYECCION POBLACIÓN 2013	Tasa Expulsión
36.105	566,4

HECHOS VICTIMIZANTES Tibú (Norte de Santander)

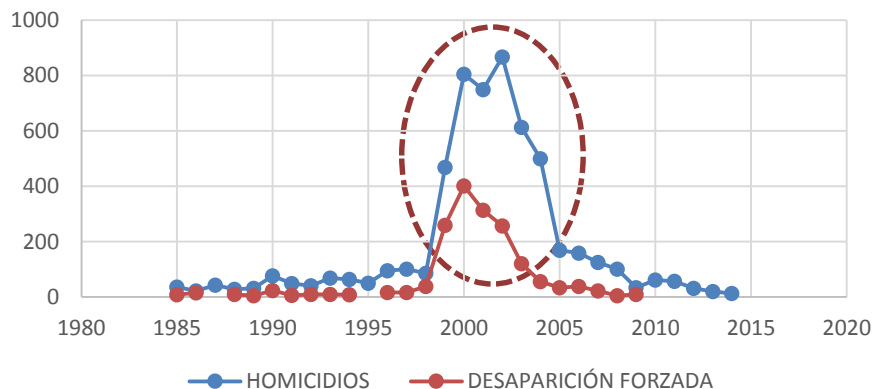

HECHO	PERSONAS
Abandono o Despojo Forzado de Tierras	156
Acto terrorista/Atentados/Combates/Hostigamientos	337
Amenaza	358
Delitos contra la libertad y la integridad sexual	85
Desaparición forzada	1.744
Desplazamiento	58.426
Homicidio	5.579
Minas antipersonal/Munición sin explotar/Artefacto explosivo	187
Perdida de Bienes Muebles o Inmuebles	232
Secuestro	238
Tortura	25
Vinculación de Niños Niñas y Adolescentes	16

Comportamiento del Índice de Concentración de la Propiedad Agraria - GINI (Tibú, 2000-2011)

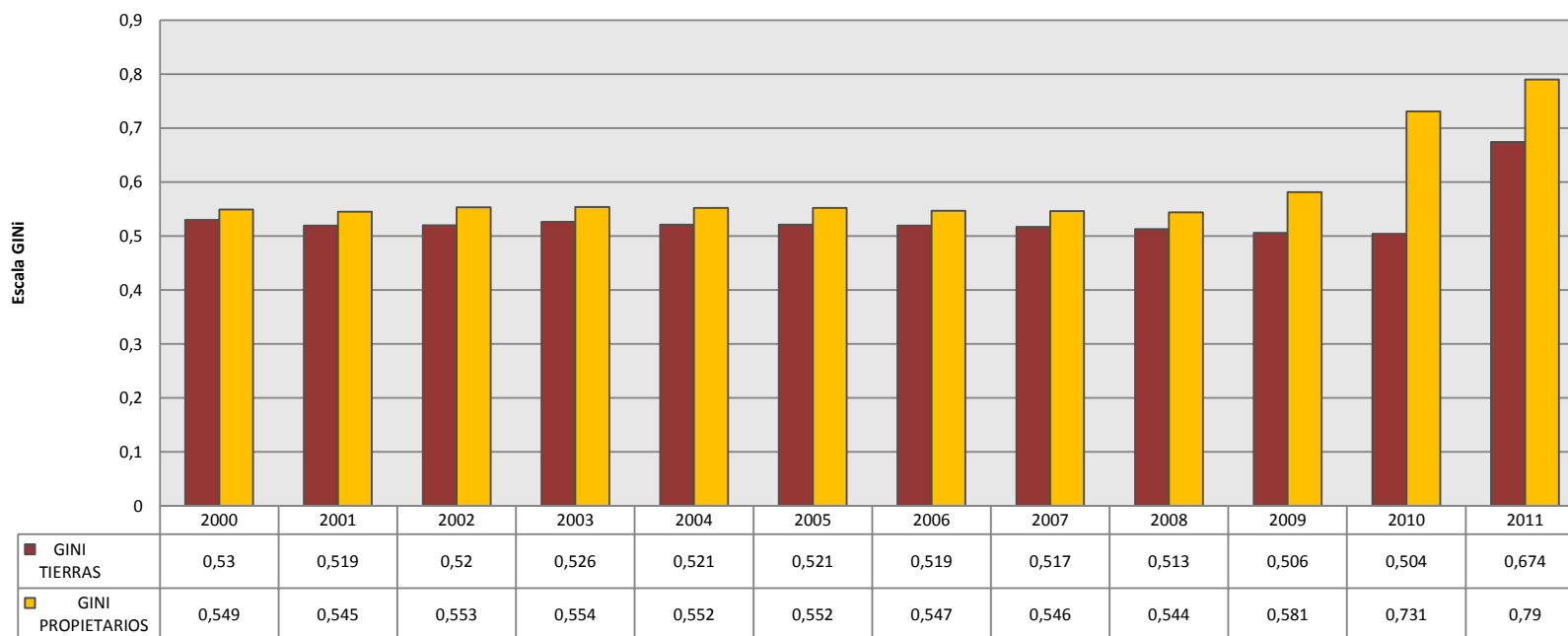

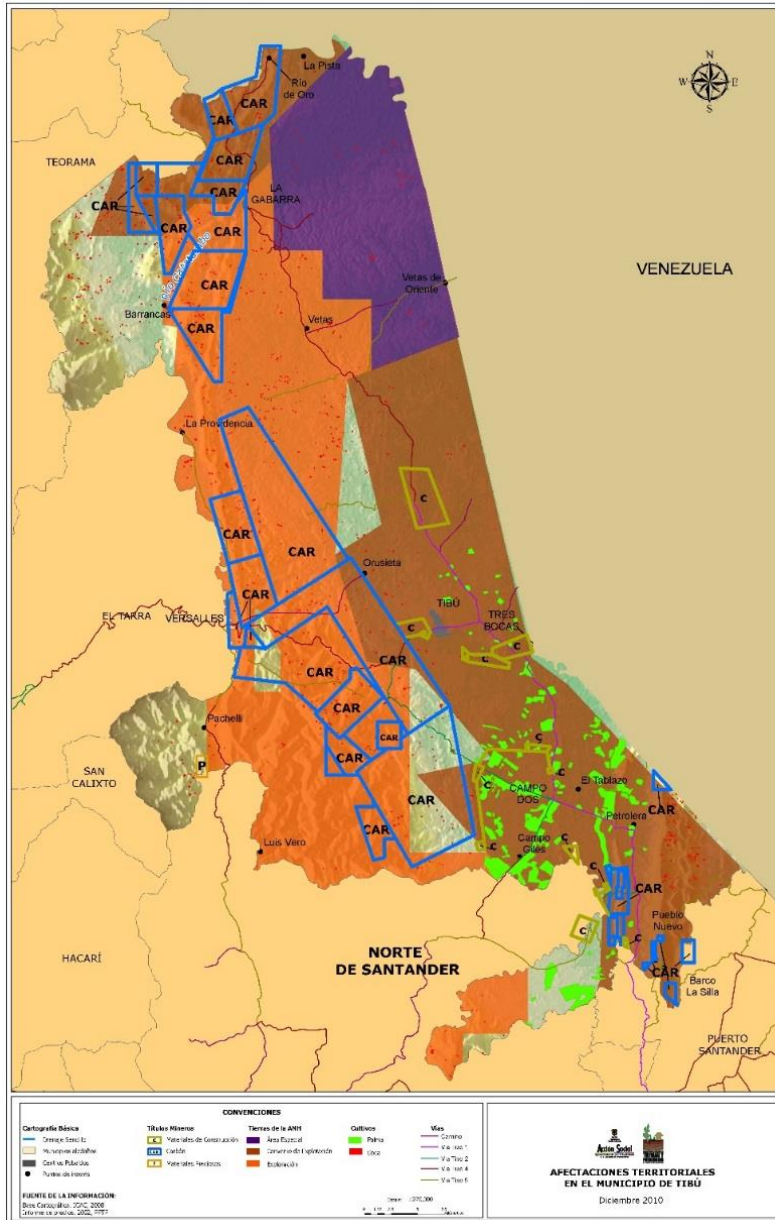

Transformaciones de uso

DESPLAZAMIENTO FORZADO Ataco (Tolima) - RUV

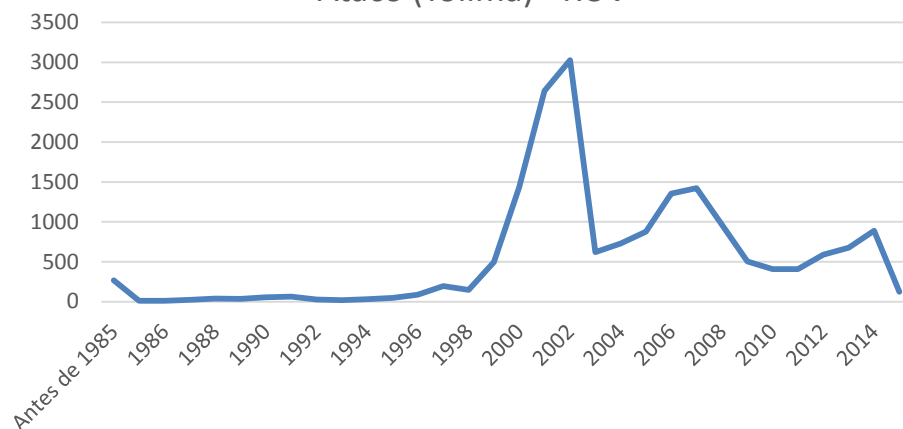

PROYECCION POBLACIÓN 2013

22.371

HECHOS VICTIMIZANTES Ataco (Tolima) - RUV

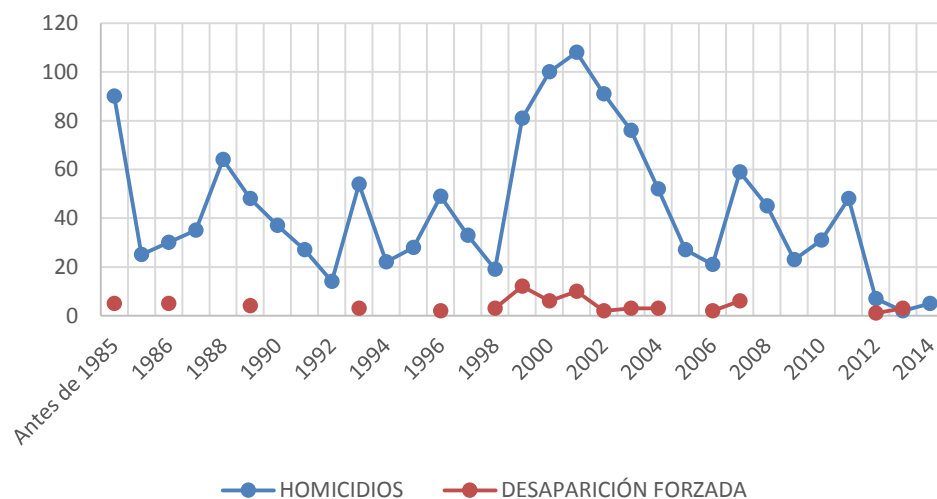

HECHO	PERSONAS
Abandono o Despojo Forzado de Tierras	349
Acto terrorista/Atentados/Combates/Hostigamientos	227
Amenaza	1.001
Delitos contra la libertad y la integridad sexual	6
Desaparición forzada	80
Desplazamiento	17.726
Homicidio	1.331
Minas antipersonal/Munición sin explotar/Artefacto explosivo	4
Perdida de Bienes Muebles o Inmuebles	600
Secuestro	20
Tortura	10
Vinculación de Niños Niñas y Adolescentes	10

HISTÓRICO GINI ATACO 2000-2012

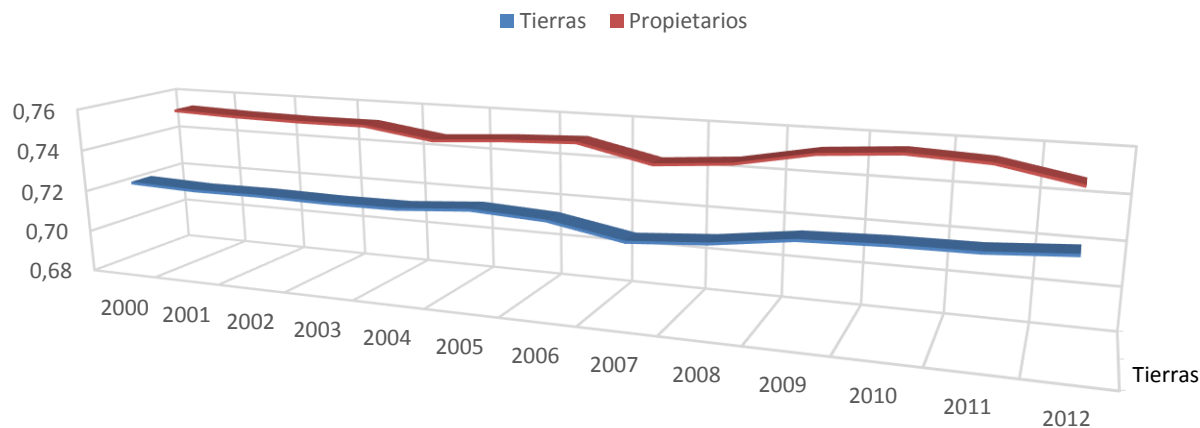

ATACO (PREDIOS)			
CATEGORIA	1999	2009	BALANCE
< 1	870	959	89
1 a 3	801	973	172
3 a 5	561	714	153
5 a 10	709	828	119
10 a 15	485	514	29
15 a 20	246	263	17
20 a 50	696	729	33
50 a 100	279	274	-5
100 a 200	118	109	-9
200 a 500	49	42	-7
500 a 1000	9	9	0
1000 a 2000	2	2	0
>2000	0	0	0
SUMATORIA	4825	5416	591

ATACO (AREA TERRENO m ²)			
CATEGORIA	1999	2009	BALANCE
< 1	2.636.425	2.854.030	217.605
1 a 3	14.897.080	17.847.507	2.950.427
3 a 5	21.415.284	27.173.650	5.758.366
5 a 10	50.476.919	58.571.613	8.094.694
10 a 15	59.016.410	62.304.498	3.288.088
15 a 20	42.690.145	45.546.844	2.856.699
20 a 50	216.482.507	228.488.827	12.006.320
50 a 100	192.514.620	189.552.269	-2.962.351
100 a 200	161.374.458	151.008.548	-10.365.910
200 a 500	140.322.381	115.826.176	-24.496.205
500 a 1000	50.978.155	50.821.905	-156.250
1000 a 2000	30.625.000	31.284.063	659.063
>2000	0	0	0

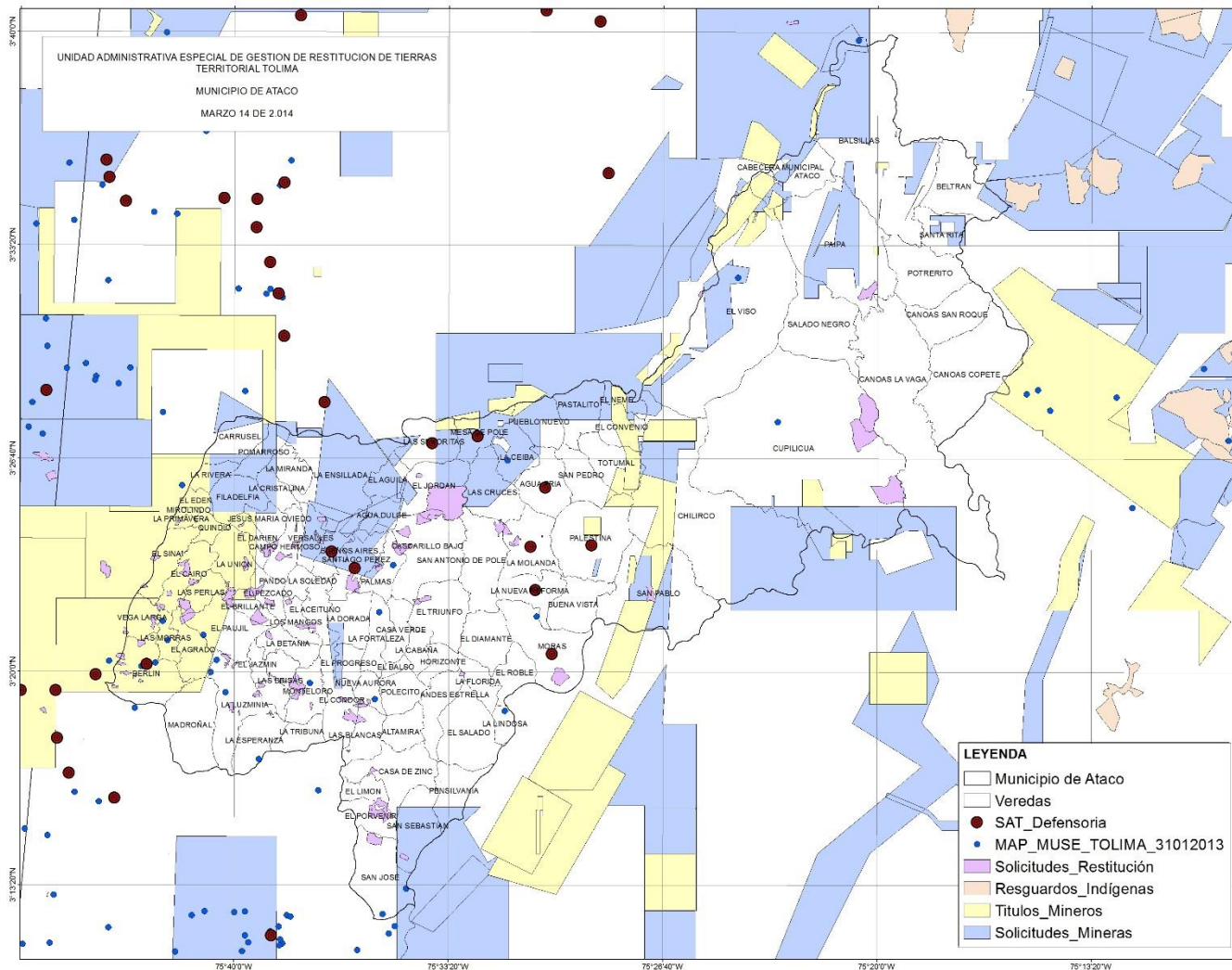

DESPLAZAMIENTO FORZADO Líbano (Tolima)

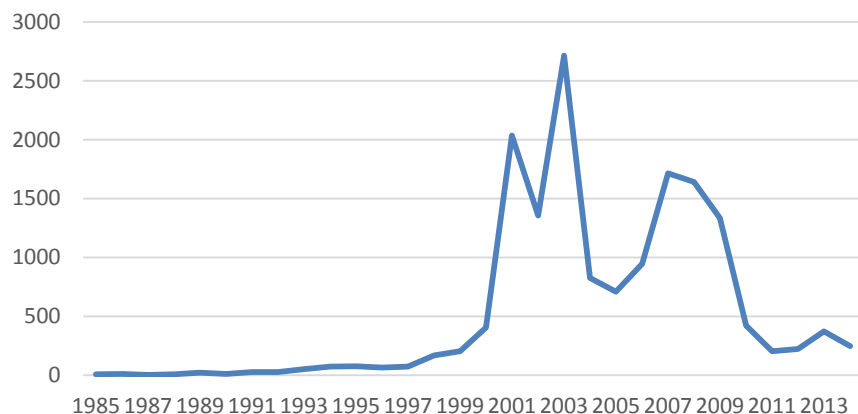

PROYECCION
POBLACIÓN 2013

40.822

Hechos Victimizantes Líbano (Tolima)

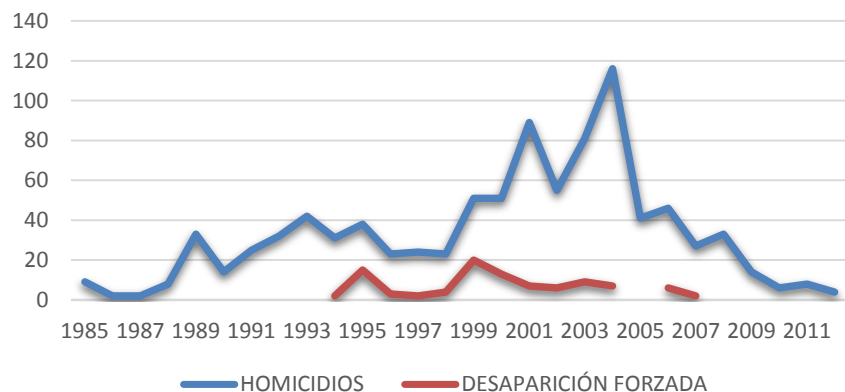

Amenaza	433
Delitos contra la libertad y la integridad sexual	14
Desaparición forzada	116
Desplazamiento	15.689
Homicidio	957
Minas antipersonal/Munición sin explotar/Artefacto explosivo	4
Perdida de Bienes Muebles o Inmuebles	73
Secuestro	48
Tortura	11
Vinculación de Niños Niñas y Adolescentes	10

Histórico GINI Líbano 2000-2012

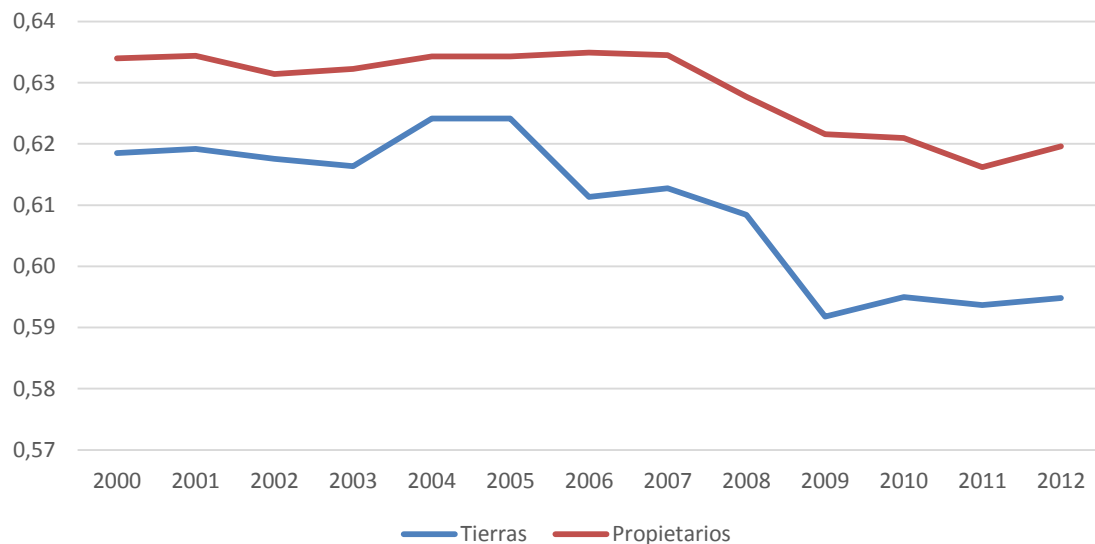

CATEGORIA	LIBANO (PREDIOS)		
	1999	2009	BALANCE
< 1	520	646	126
1 a 3	1135	1401	266
3 a 5	694	846	152
5 a 10	766	888	122
10 a 15	329	324	-5
15 a 20	140	145	5
20 a 50	231	218	-13
50 a 100	59	51	-8
100 a 200	13	8	-5
200 a 500	2	1	-1
500 a 1000	0	0	0
1000 a 2000	0	0	0
>2000	0	0	0
SUMATORIA	3889	4528	639

CATEGORIA	LIBANO (AREA TERRENO M ²)		
	1999	2009	BALANCE
< 1	2.153.881	2.712.721	558.840
1 a 3	21.334.138	25.732.513	4.398.375
3 a 5	26.927.334	32.557.538	5.630.204
5 a 10	54.044.631	61.230.811	7.186.180
10 a 15	39.229.526	38.540.710	-688.816
15 a 20	24.074.023	24.875.646	801.623
20 a 50	69.785.279	65.121.420	-4.663.859
50 a 100	38.981.125	32.391.234	-6.589.891
100 a 200	17.812.497	9.934.937	-7.877.560
200 a 500	4.289.055	2.250.000	-2.039.055
500 a 1000	0	0	0
1000 a 2000	0	0	0
>2000	0	0	0

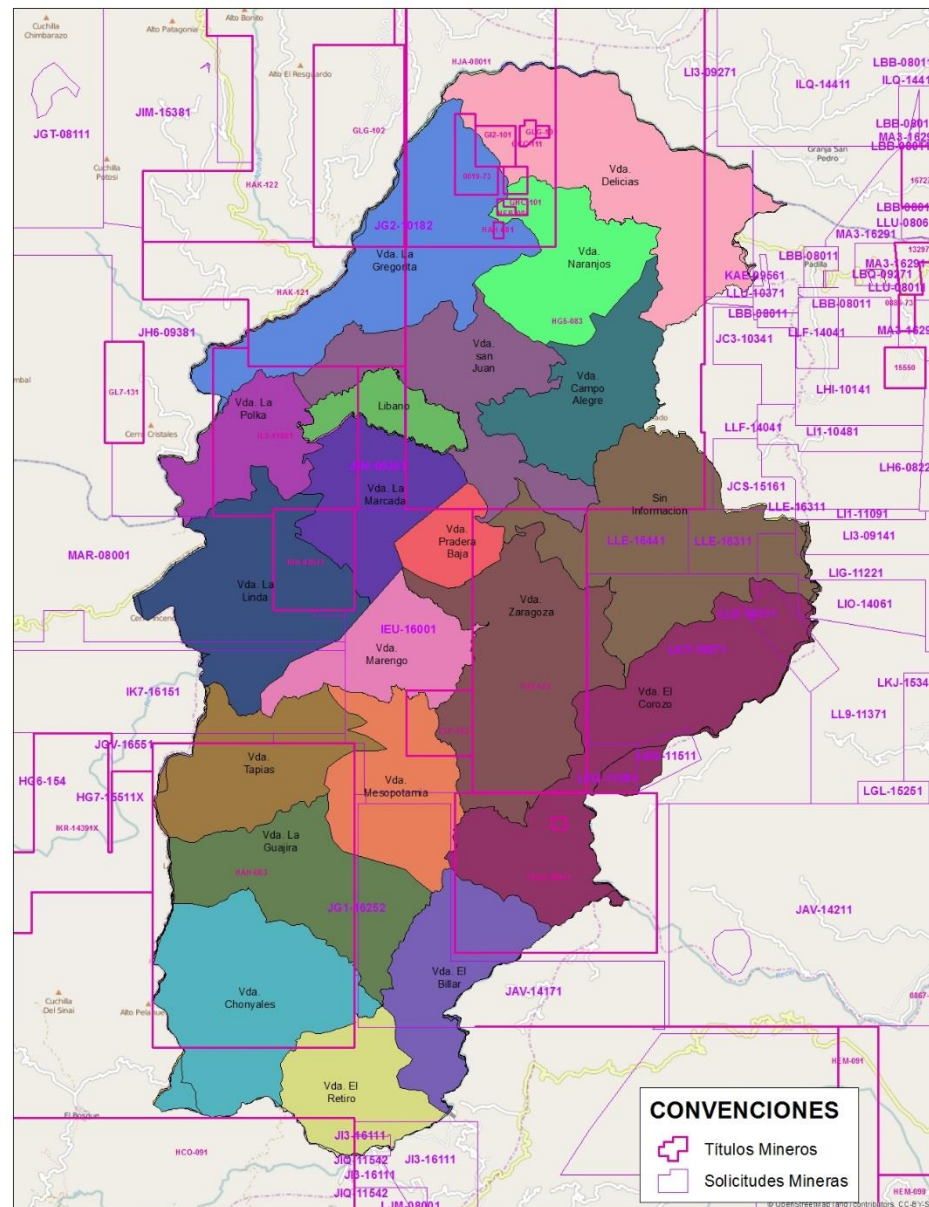

HECHOS VICTIMIZANTES Honda (Tolima)

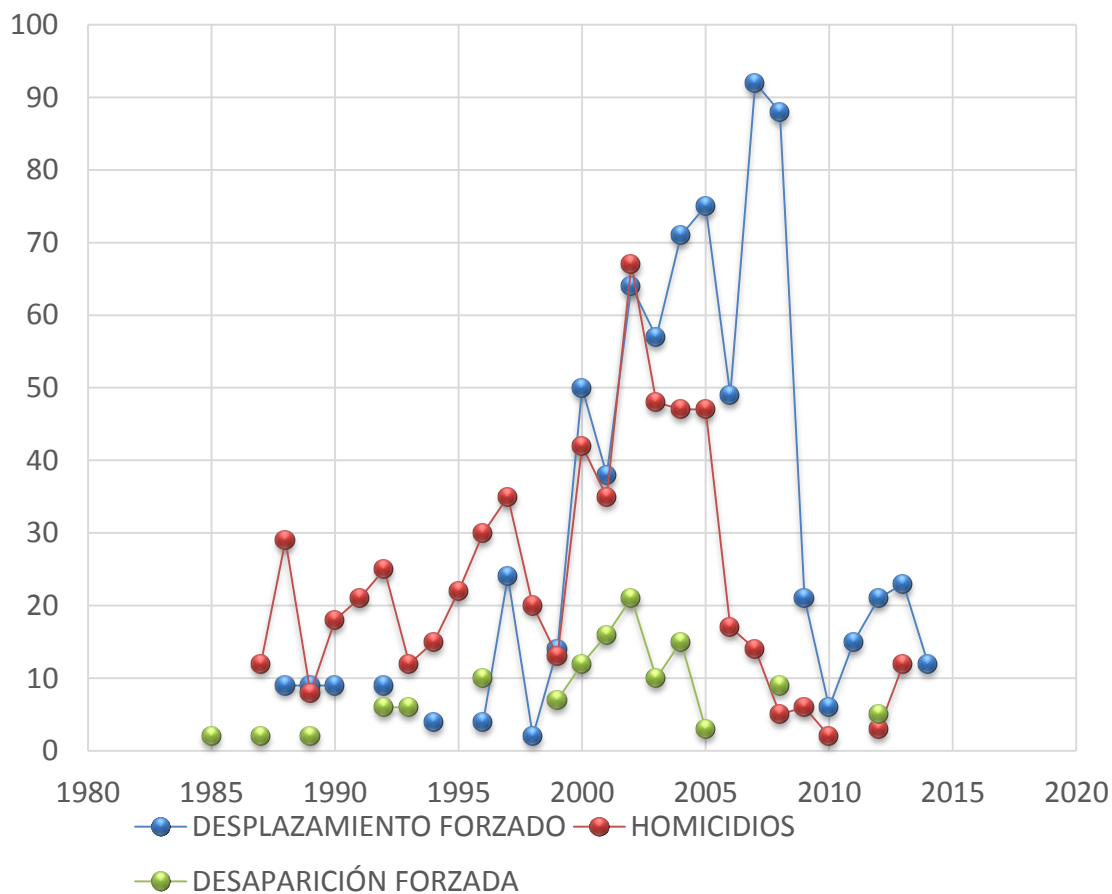

PROYECCION
POBLACIÓN 2013

25.263

HECHO	PERSONAS
Acto terrorista/Atentados/Combates/Hostigamientos	13
Amenaza	65
Delitos contra la libertad y la integridad sexual	3
Desaparición forzada	141
Desplazamiento	771
Homicidio	617
Perdida de Bienes Muebles o Inmuebles	1
Secuestro	18
Tortura	13

Histórico GINI Honda 2000-2012

