

LOS DESAFÍOS DE LA DIMENSION TERRITORIAL DE LA GUERRA Y LA PAZ

Reflexiones a partir de los casos del Caguán, La Macarena y Tumaco

Fernán E. González



IDEAS CENTRALES

- Las cambiantes **interacciones entre población civil y actores armados** reflejan procesos distintos de configuración social de sus localidades y sublocalidades.
- Esto implica *diferentes* desafíos para las políticas públicas en una situación de post conflicto o post acuerdo.
- **Matizar** la asociación generalizada sobre los territorios conflictivos con el narcotráfico y el conflicto armado, dado que esa relación se produce en *diferentes momentos y con modalidades diferentes*.

El acumulado de las investigaciones del CINEP y ODECOFI.

- Diversidad geográfica de la Violencia según los contextos sociales de las regiones
- Expansión en contravía de guerrillas y paramilitares
- Presencia diferenciada de las instituciones estatales en el espacio y el tiempo
- Mirada más dinámica de las transformaciones de contextos y agentes en los diferentes momentos del conflicto
- Necesidad de pensar la **focalización** de las políticas según la diferente relación de las Farc con las regiones

Dinámica del conflicto armado en Colombia

Infracciones al DIH de las FARC

1990-2013

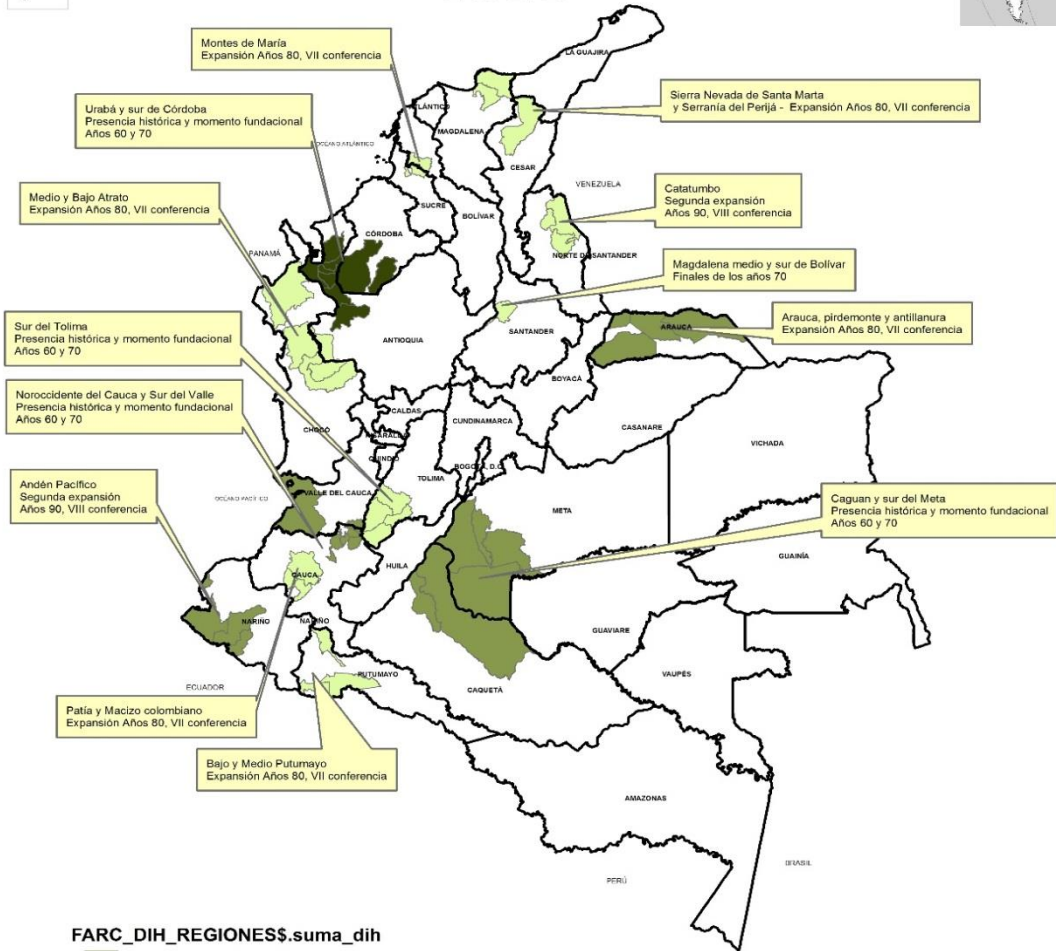

FARC_DIH_REGIONES\$.suma_dih

- 53 - 159 Bajo
- 160 - 232 Medio
- 233 - 483 Alto

Fuente: Base de datos de Actores y dinámica del conflicto CINEP

Producido por el Centro de Investigación y Educación Popular CINEP / Programa por la Paz



Elaboro: Sistema de Información Georeferenciada - SIG Agosto de 2014



Base Cartografica DANE

Estudios de caso regionales

- San Vicente del Caguán (Caqueta)
- La Macarena (Meta)
- San Andrés de Tumaco (Nariño)

*Diferentes tipos de relaciones
Actores armados- orgs. sociales- Estado*

**San Andrés de
Tumaco**

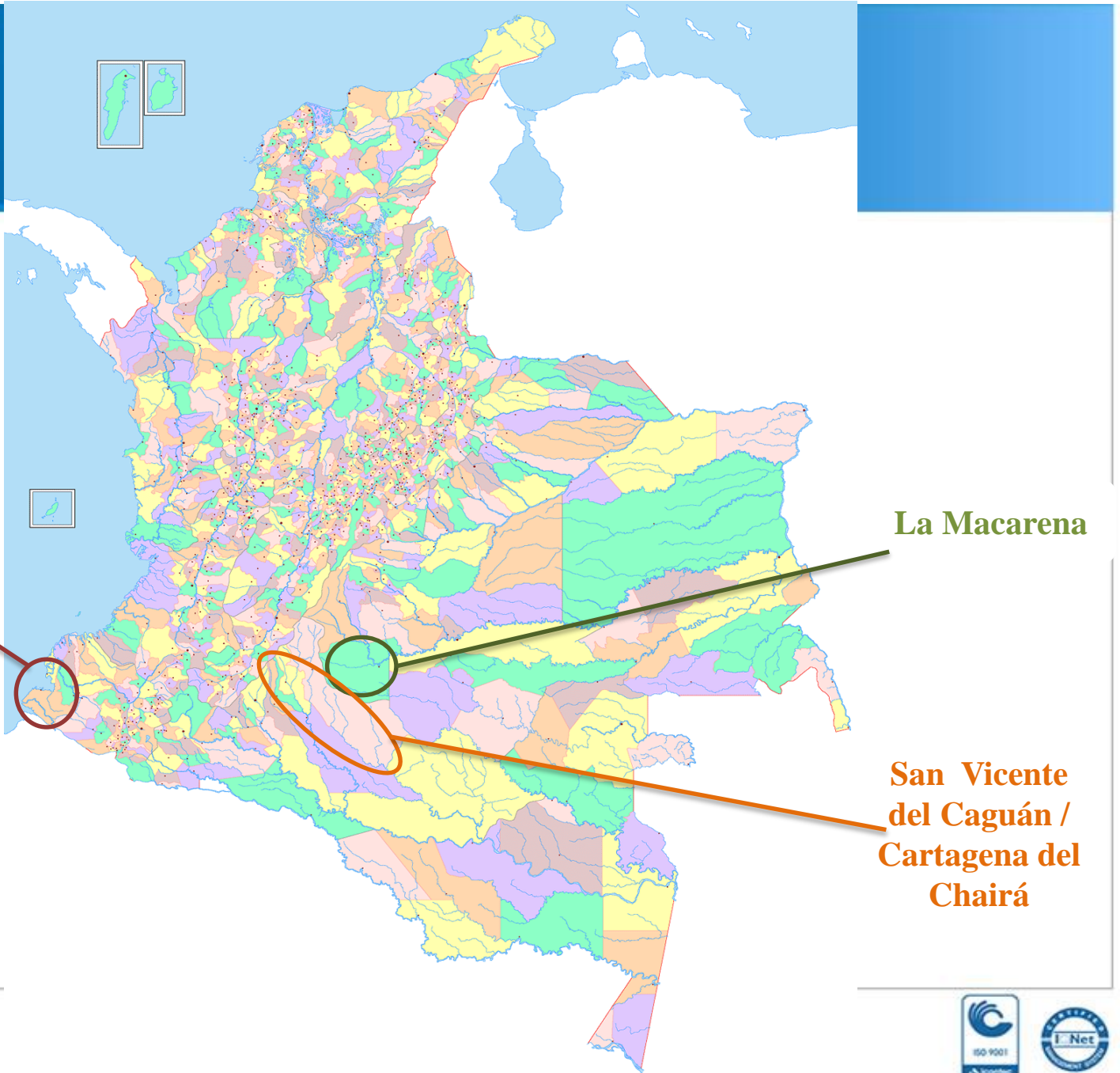

La Macarena

**San Vicente
del Caguán /
Cartagena del
Chairá**

Las diferencias del proceso de poblamiento

La Macarena

Territorio configurado por la organización comunitaria (JAC), escindido por la competencia de dos autoridades y modificado por la expansión de la presencia de la administración estatal del orden local y nacional en la cabecera municipal y las veredas aledañas.

Mapa Subregional del Municipio de La Macarena (Meta)

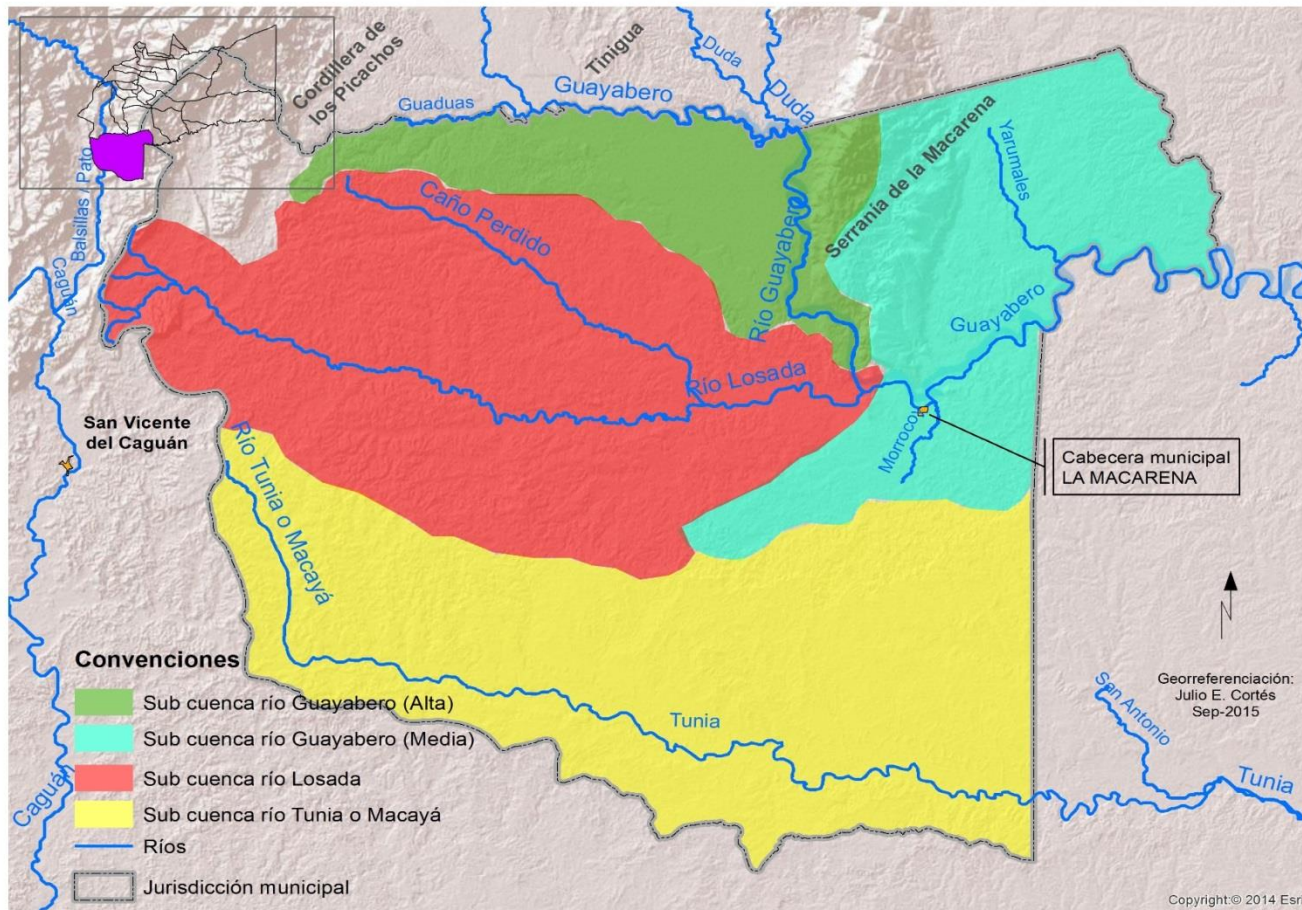

Las diferencias del proceso de poblamiento

San Vicente del Caguán-Cartagena del Chairá:

Contraposición de territorialidades y procesos de poblamiento entre el piedemonte y al bajo y medio Caguán y sus consecuencias políticas y económicas.

Avance de la Colonización en el Caquetá: 1930 - 1993.

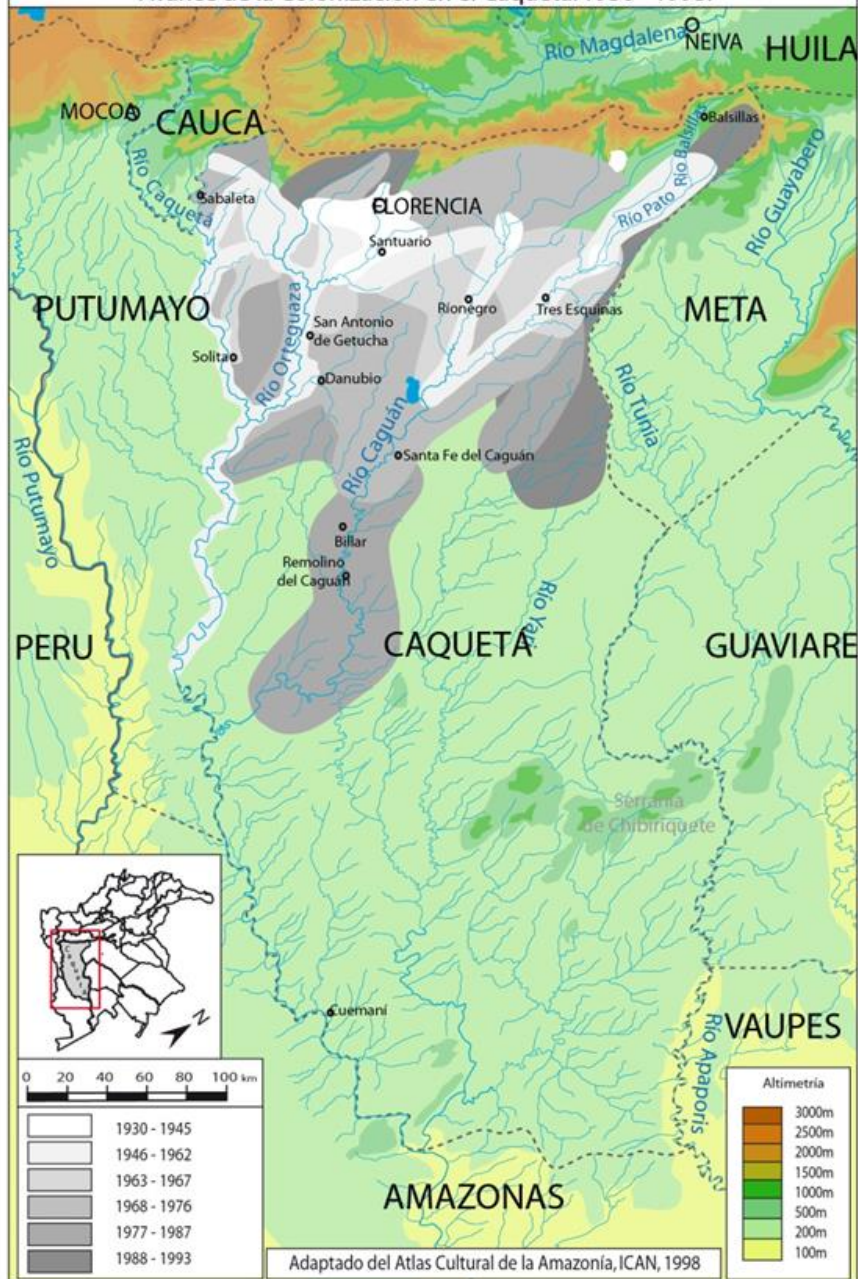

Mapa No. 2. Territorialidades de estudio: piedemonte y bajo y medio Caguán.

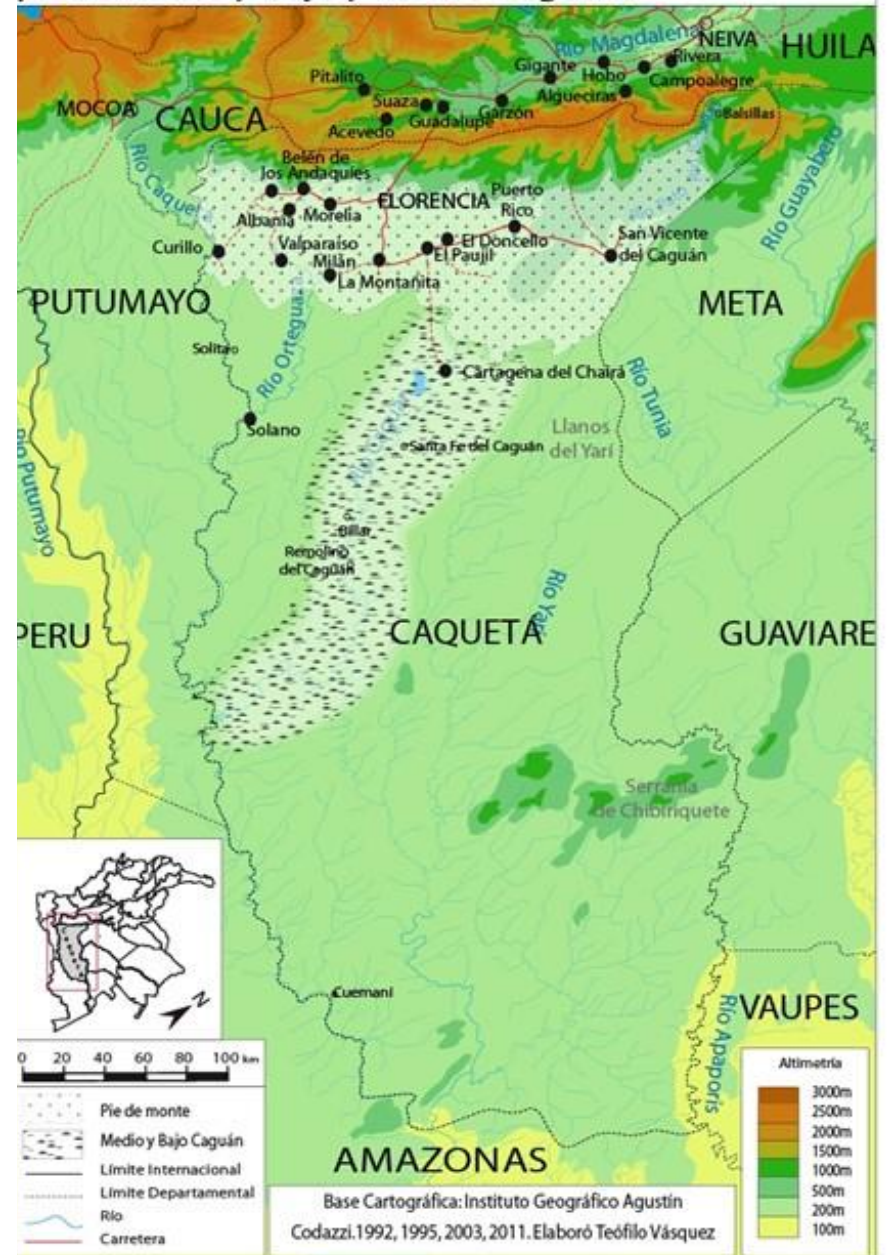

Las diferencias del proceso poblamiento

San Andrés de Tumaco

Una sociedad multiétnica con territorialidades producidas por poblamientos diversos, una vida política articulada por el clientelismo, y una convivencia pacífica rota por una inserción tardía de la guerrilla y el narcotráfico en una mayor integración territorial al conjunto del país

Municipio de Tumaco - Nariño



Proyecto de Investigación Conflicto y Estado

Producido por el Centro de Investigación y Educación Popular CINEP / Programa por la Paz

Elaboró: Sistema de Información Georreferenciada - SIG Septiembre de 2015

División departamental
División municipal

Base Cartográfica Dane - Igac

Municipio de Tumaco - Nariño

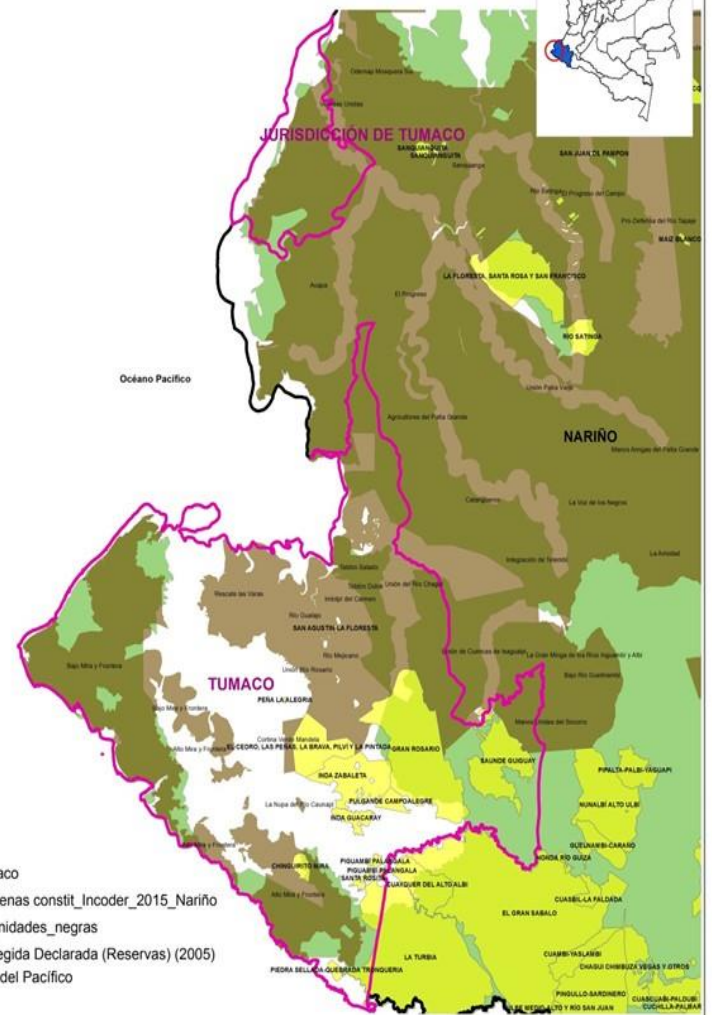

Proyecto de Investigación Conflicto y Estado

Producido por el Centro de Investigación y Educación Popular CINEP / Programa por la Paz

Elaboró: Sistema de Información Georreferenciada - SIG Septiembre de 2015

División departamental
División municipal

Base Cartográfica Dane - Igac

Las transformaciones de la presencia guerrillera y del narcotráfico en esas localidades

- Contrastes entre territorios en disputa (El Caguán) y territorios vinculados militarmente al conflicto por su situación estratégica (Andén Pacífico)
- Presencia guerrillera y cocalera en una territorialidad dual: San Vicente del Caguán y Cartagena del Chairá
- La Macarena: ¿territorio configurado por el conflicto o coexistencia de poderes? Mediación de las Juntas de acción comunal y su estigmatización

- Presencia desigual del narcocultivo e inserción diferente en el circuito cocalero
- Las transformaciones de las relaciones entre actores armados y población civil: los impactos del auge y genocidio de la Unión Patriótica
- La ambigua relación entre guerrilla y población local durante la época del despeje

A manera de sugerencias preliminares

- ✓ Matizar las interpretaciones que explican la configuración de estas regiones y la inserción guerrillera en ellas por la ausencia del Estado
- ✓ Debilidad de las instituciones estatales no implica falta de regulación social.
- ✓ **Importancia de la heterogeneidad submunicipal para la dimensión territorial de la paz.**

- ✓ La dinámica interna de las interacciones (entre actores armados y org. Sociales), sus contextos y la conducta de los agentes depende del **modo y momento de integración** a la nación.
- ✓ ***Desideologizar*** las adhesiones políticas de los territorios y considerar las diferencias espaciales internas de las localidades.

- ✓ Reconstruir la confianza de las comunidades respecto al Estado y viceversa.
- ✓ Fortalecer la institucionalidad local y sublocal, a partir de las orgs. sociales realmente existentes.

(En cabeceras Municipales y veredas periféricas)